

2026년 인문사회분야 학술연구지원사업 설명회

한국연구재단 소관 사업 중심



2026년 인문사회분야 학술연구지원사업 설명회

목 발표순서

- 01 개요 및 중점 추진사항
- 02 연구자(개인 및 공동연구) 지원사업
- 03 연구소(집단연구) 지원사업
- 04 학술단체지원사업
- 05 평가제도

2026년 인문사회분야 학술연구지원사업 설명회

인문사회분야 학술연구지원사업

개요 및 중점 추진사항 안내



2026년 인문사회분야 학술연구지원사업 설명회



발표내용

- 01 인문사회연구본부 소개
- 02 사업 개요
- 03 중점 추진내용 및 공통사항
- 04 추진일정

01. 인문사회연구본부 소개

1. 인문사회연구본부 소개

8본부 3센터 19단 22실 50팀 2TF / 정보통신기획평가원(부설)

<p>기초연구본부</p> <p>연구자의 창의적·도전적 아이디어 중심 기초연구사업 추진 (Bottom-up)</p> <ul style="list-style-type: none"> 기초연구총괄실 기초연구지원실 자연과학단 생명과학단 의약학단 공학단 ICT·융합연구단 	<p>인문사회연구본부</p> <p>인문사회분야 학술·기초연구 지원 및 성과확산사업 추진 (Bottom-up)</p> <ul style="list-style-type: none"> 인문사회연구총괄실 인문사회연구지원실 인문학단 사회과학단 문화융복합단 	<p>국가전략연구본부</p> <p>국가 차원 기술개발 수요의 적시 대응을 위한 국가전략연구사업 추진 (Top-down, Middle-up)</p> <ul style="list-style-type: none"> 한계도전전략센터 국가전략사업총괄실 국가전략사업평가실 신약단 차세대바이오단 뇌·첨단의공학단 반도체·디스플레이단 나노·소재단 정보·융합기술단 양자기술단 공공기술단 에너지·환경단 원자력단 거대인프라·방사선단 	<p>학술진흥본부</p> <p>학술진흥, 인력양성 및 산학협력사업 추진</p> <ul style="list-style-type: none"> 학술총괄실 인재양성실 대학교육실 산학협력실 	
<p>국제협력본부</p> <p>과학기술 및 학술연구 국제교류·협력사업 추진</p> <ul style="list-style-type: none"> 국제협력총괄실 국제지역협력실 국제인재 개발협력실 	<p>기획조정본부</p> <p>경영기획, 혁신 성장을 위한 자원 확보 및 전략적 홍보 등 전사 차원의 조정 역할 수행</p> <ul style="list-style-type: none"> 경영기획실 혁신성장실 대외홍보실 	<p>경영지원본부</p> <p>우수인력 확보, 교육훈련, 안전 및 재정 건전성 확보 등 기관의 안정적 운영 주도</p> <ul style="list-style-type: none"> 인사운영실 재정기금실 	<p>연구정책성과전략본부</p> <p>정책 수립, 성과 창출 및 관리, 제도 개선 및 연구윤리 확보 등 혁신의 구심점 역할 수행</p> <ul style="list-style-type: none"> 연구정책전략실 연구성과전략실 연구윤리지원센터 	<p>중앙RISE센터</p> <p>지역혁신 대학지원 체계 운영 및 지자체 주도 발전 전략 연계</p> <ul style="list-style-type: none"> RISE 협력총괄팀 RISE 지원팀 RISE 성과관리팀

인력 구성



임직원 총 622명



PM인력 총 1,070명

- ▶ 상근PM : 25명
- ▶ 비상근PM : 1,045명

1. 인문사회연구본부 소개

인문사회연구본부장

학문단 (단장,PO) + (C)RB

인문학

어학 / 동양문학 / 서양문학 / 역사고고학 / 철학 / 종교

사회과학단

법 / 정치, 행정 / 경영, 경제 / 사회, 미디어 / 교육 / 지리, 지역, 관광

문화융복합단

여성, 생활과학 / 음악, 연극, 영화 / 미술, 디자인 / 체육 / 심리, 뇌인지, 감성과학 / 융합연구 / 콘텐츠, 문헌정보



인문사회연구총괄실 (실장, 팀장)

인문사회연구 총괄 및 기획
인문사회학술연구지원 종합계획, 세부추진계획
인문사회분야 성과관리, 인문학 대중화 사업

인문사회연구지원실 (실장, 팀장)

연구자 지원 :

석, 박사과정생 / 글로벌리서치 / 학술연구교수(A, B) / 신진 / 중견 / 우수 / 명저 / 저술 / 공동

연구소 지원 :

HK / SSK / 인문사회연구소 / 글로벌융합 / 인문사회 대학기초연구소지원

02. 사업 개요

2. 사업 개요

추진 목표

학문후속세대 지원 및 학술생태계 조성을 통해
혁신적 연구성과 창출 및 지속가능한 사회발전 선도

추진 내용

- ① 학문후속세대의 안정적인 연구환경 및 성장 지원
- ② 대학연구소 중심의 개방형 연구혁신 플랫폼 강화
- ③ 학술연구·융합교육 기반 구축 및 연구성과 확산

주요 사업 현황

개인연구

학문후속세대 | 신진연구 | 중견연구 | 우수학자 | 공동연구

※ (기타 개인연구) 명저번역 및 저술지원

집단연구

글로벌 융합연구 | 대학기초 연구소 | 인문사회 연구소 | 사회과학연구 (SSK) | 인문한국 (HK+, HK3.0)

기반구축·성과확산

인문학대중화 지원 (인문학포럼, 통합성과확산센터, 인문도시) | 학술자원공동관리체계 구축지원 (기초학문자료센터(KRM))

2. 사업 개요

2025년 주요 성과

학문후속세대 성장단계별 지원 체계 마련

- 석사과정생 연구장려금을 신설하여 연구생애 초기 단계부터 체계적 지원 강화
 - 석사과정생 연구장려금 100명 선발, 1인당 연간 12백만원 지원
 - 박사과정생 연구장려금 300명(전년동) 선발, 1인당 연간 20백만원 지원
- 학술연구교수 지원 확대로 비전임교원의 연구안전망 구축 및 신진연구자 성장 발판 마련
 - A유형 : ('24) 1,583명 → ('25) 1,783명 / B유형 : ('24) 1,275명 → ('25) 1,295명
- B유형의 업적요건을 상향하고, 1인 1과제 신청 체계를 확립하여 연구성과 향상 도모
 - (기존) 석사·연구업적 1편 이상 → (변경) 석사·연구업적 3편 이상 또는 박사·연구업적 1편 이상

사회문제 해결 글로벌 융합연구 및 다학제 공동연구 확대

- 인문사회 기반 융합연구 강화 및 거대 융복합 연구를 위한 컨소시엄형 신설
 - 글로벌융합연구 : ('25년) 218억원(연구그룹형 86과제, 연구소형 12과제, 컨소시엄형 1과제)
- 데이터 기반 미래사회, 기술혁신 등 다학제적 융합 연구 지원 및 국제공동연구 성과 강화
 - 글로벌아젠다연구 : ('25년) 29억원(국내형 11과제, 국외형 6과제)
- 인문한국 3.0 신설, 대규모 인문학 집단연구 지원으로 연구생태계 활성화
 - 인문한국 3.0(HK 3.0) : ('25년) 104억원(연구거점형 8과제, 컨소시엄형 2과제)

학술연구성과 세계화 및 사회적 확산

- 「제8회 세계인문학포럼」 개최('25.11.4.~6.)를 통한 학술성과 공유 및 현대 사회의 담론 모색
 - (주제) 'AI 대전환 시대의 인문학'과 '공존을 위한 모색'
- 「제20회 인문주간」 개최('25.10.27.~11.2.)로 인문학의 지역 확산 및 역할 탐구
 - 지역 인문자산을 활용한 강연·전시·콘서트 등 260여개 다양한 인문행사 개최(15,782명 참여)

2. 사업 개요

2026년 주요 추진계획

국정과제 99-5 AI 인재양성의 기반인 기초학문 및 인문학 교육 확대

※ (고등 인문학 교육·연구 활성화) 인문사회 기반 융합교육 활성화, 학부생 및 신진 연구자 지원 확대 등을 통해 인문사회 교육 및 연구 강화('26년~)

'26년 중점 추진내용

- ① 성장단계별(석·박사-학술연구교수-신진-중견) 맞춤형 지원 및 박사급 연구자 대상 해외연수 기회 제공
- ② 대학기초연구소 신설, 글로벌 융합연구 확대로 대학연구소 중심 연구거점 육성 및 거대 융복합연구 확대

'26년 예산 지원전략

✓ (개인연구) 학문후속세대 안정적 연구환경 구축을 위한 석박사 장려금 확대 및 글로벌 리서치 신설

- ① 석사과정생 연구장려금 신규과제 확대 : ('25년) 100과제 → ('26년) 200과제
박사과정생 연구장려금 신규과제 확대 : ('25년) 300과제 → ('26년) 429과제 ※ 실제 선정 과제수는 사업별 예산상황에 따라 변동 가능
- ② 글로벌 리서치 신설 : 5년 이내 국내대학 박사 취득(예정) 연구자 20명 내외, 1인당 연 5천만원 지원
※ 학술연구교수 신규과제 전년동 수준 지원(A유형 274개, B유형 1,295개) ※ 실제 선정 과제수는 사업별 예산상황에 따라 변동 가능

✓ (집단연구) 거점 국립대의 지역 연구거점 기반 마련 및 중점테마연구소 육성을 위한 대학기초연구소 신설 등

- ① 대학기초연구소 신설 : 3개, 과제당 연 40억원 지원 (총 120억원)
- ② 인문한국(HK) 3.0 지속 지원 : ('25년) 104억원 → ('26년) 156억원 (신규 : 연구거점형 8개, 컨소시엄형 2개)
- ③ 글로벌인문사회융합연구 확대 : ('25년) 218억원 → ('26년) 283억원 (신규 : 연구그룹형 25개 및 연구소형 6개 (컨소시엄형 2개 포함))
- ④ 글로벌아젠다연구 확대 : ('25년) 29억원 → ('26년) 41억원 (신규 : 국내형 4개 및 국외형 3개)

2. 사업 개요

2026년도 인문사회분야 학술연구지원사업 예산 현황 (한국연구재단 인문사회연구본부 중심)

총 예산 2,993억원 **7,377과제** (신규 3,085과제 내외 / 계속 4,292과제)

※ ('25년) 2,725억원 대비 268억원(9.8%) 증액

유형별 사업 예산 현황 (재단 인문사회연구본부 소관)

사업명	예산(백만 원)			과제 수					
	2025년	2026년	증감	2025년(결산)			2026년(예산)		
				신규	계속	계	신규	계속	계
인문사회기초연구	226,981	255,357	28,376	2,843	3,071	5,914	2,978	3,919	6,897
인문학진흥	28,121	26,154	△ 1,967	125	215	340	95	299	394
사회과학연구지원	13,670	14,427	757	7	52	59	7	59	66
기초학문확산지원 - 인문학대중화	3,102	2,759	△ 343	7	10	17	5	15	20
학술자원공동관리체계구축 - 기초학문자료센터(KRM)	596	596	전년동	-	-	-	-	-	-
총 계	272,470	299,293	26,823	2,982	3,348	6,330	3,085	4,292	7,377

03. 중점 추진내용 및 공통사항

3. 중점 추진내용

(개인연구) 성장단계별 맞춤형 지원체계 구축(1)

- (석·박사) 대학원 대상 연구장려금을 확대하여 연구에 몰입할 수 있는 안정적 환경 구축

 - ※ 석사과정생 연구장려금 : ('25년) 12억원 (신규100명 내외) → ('26년) 24억원 (신규200명 내외)

 - 박사과정생 연구장려금 : ('25년) 90억원 (신규300명 내외 + 계속300명 내외) → ('26년) 120억원 (신규429명 내외 + 계속540명 내외)

 - 박사과정생장려금 연차보고서 제출 시기를 탄력적으로 조정하여 내실있는 연구성과 관리

기존	· 연구개시 이후 4개월 이내	➔	개선	· 연구개시 이후 1년 4개월 이내
----	------------------	---	----	---------------------

 - 석박사과정생 연구장려금의 결과평가를 컨설팅 방식으로 전환

기존	· 평가지표에 따른 점수와 등급 부여	➔	개선	· 연구결과의 질적 수준과 목표 달성도, 발전가능성 중심의 컨설팅 의견 제시 및 우수성과 선정·확산
----	----------------------	---	----	---

- (박사 취득 후) 국내외 다양한 연구 경험을 바탕으로 국제적 시각과 경쟁력을 갖춘 인재로 성장 지원

 - 국내 박사학위를 취득한 젊은 연구자 대상 국외연수 사업 신설, 해외 연구 경향 습득 및 국제 공동연구 참여 기회 제공

[신설 글로벌리서치 주요 내용]

 - (지원대상) 국내 대학 박사학위 취득(예정) 5년 이내 연구자, 만 39세 이하

 - (지원금액/기간) 1인당 연 50백만원 / 1년

 - (지원규모) '26년 20명

※ 지역기관 소속 연구자 40% 배정

3. 중점 추진내용

(개인연구) 성장단계별 맞춤형 지원체계 구축(2)

- (학술연구교수) 비전임교원의 연구생애 주기를 고려한 사업 개편으로 신진연구자로의 성장 발판 마련**
 - ※ 학술연구교수 A 유형 : ('26년) 660억원(신규274명 + 계속1,614명) / B유형 : ('26년) 259억원(신규1,295명)
 - B유형 수행이력 없는 청년 연구자를 대상으로 '성장 연구 트랙'을 신설하고, 다음 성장 단계(B유형 → A유형 → 신진)로 나아갈 수 있도록 사업 연계성 강화
 - ※ 학술연구교수 기수행자가 신진연구자 '학문후속양성' 유형으로 연계될 수 있도록 A유형 수행자까지 확대하여 후속 심화연구 지원
 - B유형 차기 과제 신청 시 기존 연구성과를 집중 평가하여 '우수성과-후속지원'의 선순환 체계 구축('26년 선정과제부터 적용)

기존	· 연구기간 종료 후 2년 이내 최종결과물 (논문 또는 저역서) 제출 의무(미제출 시 결과평가)	➔	개선	· 최종결과물 제출의무 및 결과평가 면제 · 종료과제 결과물을 차기 동 사업 신청 시 이전 연구성과 집중평가
-----------	---	---	-----------	---

- (신진·중견·우수 연구자) 단계별 지원으로 창의적이고 도전적인 연구성과 창출 및 혁신적 성장 동력 마련**

사업명	2025년		2026년		지원 기간, 단가
	예산	지원인원	예산	지원인원	
신진연구	146억원	807명(신규 360)	157억원	860명(신규 309)	1~3년, 연 2천만원
중견연구	172억원	910명(신규 357)	186억원	1,083명(신규 267)	[일반트랙] 1~3년, 연 2천만원 [장기트랙] 10년, 연 1천만원
우수학자	23억원	48명(신규 10)	24억원	57명(신규 10)	5년, 연 5천만원

※ 지원인원은 예산 편성 기준으로, 실제 과제수는 사업별 예산상황에 따라 변동 가능

- (성과 강화) 학술활동 논문 결과물 환산 편수를 차등화하여, 연구 질적 수준 향상을 통한 글로벌 경쟁력 강화 도모

※ 국제전문학술지(SCIE, A&HCI·SSCI, SCOPUS 등재지) 논문은 1건당 2편으로 실적 인정

* '26년 중견연구 결과물 제출기한 종료 과제 시범 도입 후, '27년 신진연구까지 확대

3. 중점 추진내용

(집단연구) 연구 거점 육성을 통한 기반 강화

- (인문사회연구소) 예술체육특화형 신설 및 교육연계형 복원으로 자유공모형 과제 확대
※ 자유공모형 신규과제 : ('25년) 30개 (순수학문연구형) → ('26년) 35개 (순수학문연구형 27·예술체육특화형 4·교육연계형 4)
 - 예술·체육 분야 연구 거점 육성 및 연구기반 강화를 위해 예술체육특화형 신설
 - 내실 있는 학부 교양교육, 초중등 교육 및 교과연구가 활성화 될 수 있도록 교육연계형 신규과제 복원
- (대학기초연구소) 거점국립대를 중심으로 한 지역 인문사회 연구거점 구축 및
신진 연구인력 양성 등을 지원하기 위하여 사업 신설

[신설 인문사회 대학기초연구소 지원사업 주요 내용]

- (지원대상) 거점국립대
 - (지원금액/기간) 1개교당 연 40억원 / 5(3+2)년 지원
 - (지원규모) '26년 신규 3개교, 총 120억원
 - (지원목적) 거점국립대의 기초학문 보호·육성 역할 등을 고려하여, 지역 내 인문사회 연구거점 기반 마련 및 신진연구인력 양성, 중점 테마 연구소 육성 등 수행
- (HK 3.0) '25년 신설된 HK 3.0사업의 정착을 위한 지원 규모 확대로 인문학 생태계 지속가능성 제고 및
공동 학술연구 활성화 ※ 매년 약 10개 내외 신규과제 선정으로 인문학 분야 학술연구지원의 안정성 확보
 - (국제 연구 협력) 해외 연구소(연구원)과의 교류협력·공동연구를 통한 우수성과 창출 및 연구역량 강화
 - (글로벌융합연구) 컨소시엄 구성의 다양성과 다각적인 글로벌 협력을 확보하기 위해 해외연구소(기관)의 참여 자율화
 - (글로벌아젠다연구) 사전공고 실시, 국가·사회적 수요에 기반한 연구주제 사전 도출로 충분한 연구계획서 준비기간 확보

3. 중점 추진내용

(기반구축·성과확산) 성과 확산 및 대중화 지원

- (기초학문자료센터) 학술연구사업 수행 과정에서 생산되는 학술데이터를 수집·가공하여 KRM을 통해 제공함으로써 **후속연구 활용성 제고**
 - ※ 기초학문자료센터(Korea Research Memory) 인문·사회 R&D 연구결과물 등을 오픈액세스 형태의 DB로 구축, 결과물(논문, 결과보고서)과 중간산출물(이미지, 동영상 등) 72만건 제공
- (차세대 학술연구포털 구축) 인문사회 R&D 과제의 **효율적인 관리**, 과제 기획부터 평가, 성과관리까지 체계적인 **전주기 연구사업 관리 시스템 마련**
 - ※ 클라우드 전환, AI 기반 기능 등 정보화 환경 변화에 따른 편의성 강화 및 데이터 기반 연구행정 구현을 위한 차세대 포털 구축
- (세계인문학포럼, 한·중인문학포럼) 제11회 **한·중인문학포럼**(’26년 하반기, 중국) 개최 예정, 제9회 세계인문학포럼의 개최 지자체 선정 및 사무국 구성 등 **사전 기획**
 - ※ 전세계 20개국 내외, 200여명의 초청연사 등을 포함한 3,000여명 참석자와 인문학을 주제로 한 25개 내외 세션 구성 예정
- (인문도시·주간) 지역 인문 자산 발굴과 확산을 위한 **인문도시 지원**(’26년 13개, 신규 3개 포함) 및 ‘제21회 인문주간’ 개최(10월 마지막주)
- (통합성과확산센터) 단계별 **통합 완료**(집단연구+학술연구교수)에 따라 **연구성과의 전략적 관리 및 체계적 확산**을 위한 성과관리체계 고도화
 - ※ 성과관리의 안정성·연계성 확보를 위한 사업기간 확대(1년→3년), 학술연구교수를 포함한 네트워킹 활성화·집단연구와 연계 추진

3. 중점 추진내용

학술연구지원사업 제도 정비(1)

- (학술진흥법) 학술환경 변화와 연구현장의 요구를 반영하고, 학문생태계의 균형발전과 지속가능한 인문사회 학술 정책 추진을 위한 법제 정비
※ 학술진흥법 : 1979년 제정, 2012년 전부개정 이후 현재까지 현행 체계 유지
- ‘학술진흥법 체계 현황 진단 및 개편 방안 연구’ 정책연구 수행('25.10~'26.2.)

[학술진흥법 체계 개편 방안 정책연구 주요 내용]

- (학술환경 변화 반영) 융합연구와 국제공동연구 등 학술환경 변화 반영 필요
- (연구자 중심의 법적 기반 마련) 연구자 중심의 명확하고 일관된 제도적 지원체계 구축을 위한 법령 체계 정비
- (타법과의 체계 정리) 2020년 제정 혁신법 등 타 연구개발 법률과의 적용범위 등에 대한 정리 필요

- (가이드라인) 연구자 의견을 적극 수렴하여 연구현장의 혼선 방지 및 연구자 친화적 연구환경을 위한 규정 정비
- 사업관리와 관련된 세부적인 사항을 규율하는 가이드라인을 정비하여 사업관리 규정 명확화
※ 향후 사업 운영 상 필요 시 학술진흥법 및 하위법령 등 개정 추진(훈령 제정 포함)

[인문사회분야 학술연구지원사업 가이드라인 정비 주요 내용]

- 인문한국지원사업(HK+/HK3.0) 관리 절차 개선을 위한 조항 신설(제7조의2)
- 연구과제 중단에 따른 관리 방식 개선을 위한 조항 신설(제24조)
- 질병 및 육아로 인한 보고서 및 결과물 제출 면제 관련 규정 정비(제24조)

3. 중점 추진내용

학술연구지원사업 제도 정비(2)

- 사업 추진의 효율성 제고를 위해 신규과제 사업 개시 시점을 상·하반기 각 1회로 운영
 - ※ (6월 개시) 개인연구군, (9월 개시) 석박사장려금, 글로벌리서치, 집단연구군
 - 연구자 편의 및 체계적 추진을 위해 집단연구군 개시일에 맞춰 HK 3.0 사업 연구개시일 변경 (당초 3.1 → 9.1)
 - 글로벌융합연구 세부유형(연구그룹형, 연구소형) 사업개시일 일치 (9월 개시)
- 사업의 효율적인 추진과 연구자의 예측가능성을 높이고자 공고부터 연구개시까지 추진 단계별 상세일정을 명확히 하여 사전공고

[사업별 세부추진 일정]

구분		공고	접수	평가	예비선정	협약체결	연구개시
개인연구군	학술연구교수 신진, 중견, 우수 공동연구 명저번역, 저술	1월 초	2월	2~4월	5월 초	5월	6월 1일
	글로벌 리서치 석박사 연구장려금	1월 초	2~3월	3~5월	6월 초	8월	9월 1일
집단연구군	인문사회연구소 글로벌아젠다연구 인문한국 3.0 글로벌융합연구	2월 중	3~4월	5~7월	7월 말	8월	9월 1일

3. 공통사항 안내

(공통) 유의사항

- 한국연구자정보(KRI, www.kri.go.kr) 현행화 요청**
 - 평가 시 상피제도의 원활한 운영을 위해 연구과제 신청 전, KRI에서 연구자정보(기본정보, 연구분야, 취득학위, 논문실적 등) 현행화 필요
- 한국연구재단 홈페이지(www.nrf.re.kr)에서 사업광고 확인**
 - 한국연구재단 홈페이지 배너(인문사회분야 학술연구지원사업 신규과제 공고) 클릭 → 신규과제 사업개요 확인
 - 신청가능한 신규과제 신청요강 열람



〈 KRI 연구자 개인정보 입력 요청 예시 〉

○ 연구자 상세 홍길동 / 특수문자

기본정보 ✓	연구분야	경력사항	취득학위	논문실적	연구비	지역서
지식재산	전시작품	학술활동	수상사항	자격사항	기술이전	

● 취득학위 최근정보갱신 저장하기

*표시는 필수 항목입니다. 아래 연구자는 KRI의 안정적인 운영을 위한 가상의 연구자입니다. 정보 이용에 참고하시기 바랍니다.

※ 셀 배경색이 연보라색인 데이터는 국가연구자정보(NRI)에서 연계된 데이터가 반영된 색입니다.

No.	학위구분	학위취득연월	학위취득기관	학위전공명	지도교수명	최종학위여부
조회된 데이터가 없습니다.						

총 0건

* 취득학위구분	<input type="text"/>	* 학위시작연월	YYYYMM 예) 2022.09
* 학위취득연월	YYYYMM 예) 2022.09	* 수여대학	<input type="text"/>

현재 학석통합과정, 석박통합과정, 전문기술사서과정을 진행 중이시려면,

〈 한국연구재단 홈페이지 사업 광고 찾기 예시 〉

2026년도 인문사회분야 학술연구지원사업 신규과제 공고

2025년 11월 14일

사업개요

구분	대상분야	지원대상	지원규모	지원기간	연구기간
인문사회	인문사회분야	인문사회분야	인문사회분야	인문사회분야	인문사회분야
자연과학	자연과학분야	자연과학분야	자연과학분야	자연과학분야	자연과학분야
공학기술	공학기술분야	공학기술분야	공학기술분야	공학기술분야	공학기술분야

2. 공통사항 안내

(공통) 유의사항

- 신청 마감시간 준수**
 - 신청 마감시간까지 신청 완료된 과제(완료 버튼까지 클릭한 과제)만 접수된 과제로 인정하며, 마감시간(18시) 이후 접수시스템 자동 차단 ※ 로그인 되어 있더라도 접수시스템은 18:00에 자동으로 차단
- 한국연구자정보(KRI, www.kri.go.kr) 개인정보 입력 시 **정확한 연구분야 입력 필수**
- 연구사업통합지원시스템(e-R&D, ernd.nrf.re.kr)을 통한 연구과제 신청 시, **정확한 평가요청 학문분야 1~3순위 정보 입력 필수**

〈 KRI 연구분야 입력 〉

〈 e-R&D 평가요청 학문분야 입력 〉

04. 추진일정

4. 추진일정

신규과제 추진일정

사업명		1월	2월	3월	4월	5월	6월	7월	8월	9월	10월	11월	12월
학문 후속 세대	석박사과정생연구장려금	공고		접수	선정평가						연구개시		
	글로벌리서치												
	학술연구교수(A·B유형)	공고	접수	선정평가			연구개시						
일반 연구 지원	개인 연구	신진연구자지원	공고	공고	선정평가		연구개시						
		중견연구자지원											
		우수학자지원											
	공동연구												
글로벌 인문사회 융합연구	연구그룹지원형/연구소지원형	공고		접수	선정평가					연구개시			
인문사회 연구소	자유공모형		공고	접수	선정평가					연구개시			
	지정공모형(문제해결형)				공고	접수	선정평가			연구개시			
대학기초연구소 지원		공고·접수	선정평가	연구개시									
사회과학연구지원(SSK)			공고	접수	선정평가					연구개시			
인문한국(HK 3.0)			공고	접수	선정평가					연구개시			
번역·저술출판지원		공고	접수	선정평가			연구개시						
인문도시지원		공고	접수	선정평가			연구개시						

※ 신규과제 기준이며, 사업추진 일정에 따라 일부 변경될 수 있으므로 반드시 신청요강 등 공고(공지) 내용을 확인하시기 바랍니다.

2026년 인문사회분야 학술연구지원사업 설명회



연구자지원사업

(개인 및 공동 연구)



2026년 인문사회분야 학술연구지원사업 설명회

발표내용

01 사업 개요

02 사업 세부내용

03 사업 추진일정

01. 2026년 사업 개요

1. 사업 개요

개인/공동 연구지원 2026년 예산 및 지원규모

사업명		예산(백만 원)			2026년 과제 수			
		2025년	2026년	증감	신규	계속	계	
학문 후속세대 지원	석사과정생연구장려금	1,200	2,400	1,200	200 내외	-	200 내외	
	박사과정생연구장려금	9,000	12,040	3,040	429 내외	540 이내	969 내외	
	글로벌리서치	-	1,000	1,000	20 내외	-	20 내외	
	인문사회 학술연구교수	A유형	69,320	66,020	△3,300	274 내외	1,614 이내	1,888 내외
		B유형	25,900	25,900	-	1,295 내외	-	1,295 내외
	소계		105,420	107,360	1,940	2,218 내외	2,154 이내	4,372 내외
일반 연구 지원	개인연구	신진연구	14,564	15,667	1,103	309 내외	530 이내	839 내외
		중견연구	17,189	18,625	1,436	267 내외	734 이내	1,001 내외
		우수학자	2,275	2,425	150	10 내외	47 이내	57 내외
	공동연구	국내유형	18,262	18,413	151	52 내외	170 이내	222 내외
		해외유형						
	소계		52,290	55,130	2,840	638 내외	1,481 이내	2,119 내외
번역 저술	명저번역	1,690	2,134	444	74 내외	56 이내	130 내외	
	저술지원	1,760	1,970	210	80 내외	190 이내	270 내외	
합계		161,160	166,594	5,434	3,010 내외	3,881 이내	6,891 내외	

※ 2026년 지원과제 수는 예상 수치이며, 변동 가능성 있음

1. 사업 개요

개인/공동 연구지원 2026년 사업 요약 ※ 사업별 세부 신청자격 등은 반드시 신청요강을 확인하여 주시기 바랍니다.

유형	사업	사업목적 및 특성	지원대상	지원단가(연)	지원기간
학문후속 세대지원	석사과정생 연구장려금	석사과정생이 학문·연구현장에서 다양한 연구 경험을 쌓도록 지원	국내 대학 소속 인문사회계열 석사과정생	12백만 원	1년
	박사과정생 연구장려금	박사과정생이 학문·연구현장에서 다양한 연구 경험을 쌓도록 지원	국내 대학 소속 인문사회계열 박사과정생 혹은 수료생	20백만 원	2년
	글로벌 리서치	인문사회분야 박사급 연구자가 국제적 시각을 갖춘 연구자로 성장할 수 있도록 지원	국내 대학 박사학위 취득 5년 이내 만 39세 이하	50백만 원	1년
	인문사회 학술연구 교수	인문사회 분야 학문후속세대의 연구 및 교내·외 강연, 교육 등 학술 관련 활동 지원	(A유형) 국내·외 대학 박사학위 소지자 중 국내 국적 소지자로서 만 60세 이하 (B유형) 국내·외 대학 석사학위 이상 소지자 중 국내 국적 소지자로서 만 64세 이하	40백만 원 20백만 원	5년(2+3) 1년
개인연구 지원	신진연구자	신진연구자의 연구의욕 고취 및 연구역량 강화	조교수 이상 임용 후 5년 이내인 국내대학 소속 교원 또는 박사학위 취득 후 10년 이내 연구자	20백만 원 이내	1~3년
	중견연구자	중견급 연구자의 학문역량 강화와 우수 연구성과 창출	조교수 이상 임용 후 5년이 초과한 국내대학 소속 교원 또는 박사학위 취득 후 10년 초과 연구자	(장기소액)10백만 원, 20백만 원 이내	10(5+5)/ 1~3년
	우수학자	인문사회분야에서 한국을 대표할 우수학자 지원	조교수 이상 임용 후 10년 이상 또는 박사학위 취득 후 15년 이상인 연구자로 최근 10년간 연구업적이 1,200% 이상인 자	50백만 원 이내	5년(3+2)
공동연구 지원	국내유형	연구의 시너지 효과 발생 및 국가 사회적 문제 해결에 필요한 방안 제시	최근 5년간 연구업적이 5편 이상이 있는 대학·연구기관 등에 소속된 연구자	(2인)50백만원이내 (3인이상)100백만원이내	1~3년
	해외유형	해외 우수 연구자들과의 네트워크 확대 및 세계 수준의 연구 성과 창출	해외 공동 연구원을 포함하고 있는 공동연구	80백만 원 이내	2~3년
번역저술 지원	명저번역	동서양의 명저를 체계적으로 번역 보급	단독번역 출판물 또는 4인 이하 공동번역 출판물이 1종 이상인 연구자	지정도서: 최대 30백만원 자유주제: 최대 20백만원	2~3년
	저술지원	인문사회분야 저술 지원	대학·연구기관 등에 소속된 연구자	10백만 원	2~3년

1. 사업 개요

개인/공동 연구지원 전년대비 주요 개선내용

사업	2025년	2026년																																
글로벌리서치	-	<ul style="list-style-type: none"> ■ 신설 																																
사업공통 (석·박사, 학술연구교수(A유형), 신진)	<ul style="list-style-type: none"> ■ 연구활동계획서 작성 분량 - 석사 10쪽, 박사 10쪽, A유형 15쪽, 신진 15쪽 	<ul style="list-style-type: none"> ■ 연구활동계획서 작성 분량 간소화 - 석사 5쪽, 박사 7쪽, A유형 10쪽, 신진 10쪽 																																
사업공통 (학술연구교수, 신진)	<ul style="list-style-type: none"> ■ 접수완료일 기준 박사학위 소지자 신청 가능 ※ 학술연구교수(B유형)의 경우 석사 또는 박사학위 소지자 	<ul style="list-style-type: none"> ■ 연구개시일('26.6.1.) 이전 박사학위 취득 예정자 신청 가능 ※ 학술연구교수(B유형)의 경우 석사 또는 박사학위 취득 예정자 ※ 학위취득 예정자는 접수 시 학위수여 예정증명서 제출 필수 																																
박사과정생	<ul style="list-style-type: none"> ■ '1차년도 종료 2개월 전'까지 연차보고서 제출 <table border="1"> <thead> <tr> <th>연차</th> <th>연구기간</th> <th>주요 일정</th> </tr> </thead> <tbody> <tr> <td rowspan="2">1차년도</td> <td rowspan="2">2026.9.1. ~ 2027.2.28.</td> <td>(연구윤리교육) ~2026.11.30.</td> </tr> <tr> <td>(연차보고서) ~2026.12.31. ※ 보고서, 추천자 의견서 제출</td> </tr> <tr> <td>2차년도</td> <td>2027.3.1. ~ 2028.2.29.</td> <td></td> </tr> <tr> <td>3차년도</td> <td>2028.3.1. ~ 2028.8.31.</td> <td></td> </tr> <tr> <td></td> <td></td> <td>(결과보고서) ~2029.2.28.</td> </tr> </tbody> </table>	연차	연구기간	주요 일정	1차년도	2026.9.1. ~ 2027.2.28.	(연구윤리교육) ~2026.11.30.	(연차보고서) ~2026.12.31. ※ 보고서, 추천자 의견서 제출	2차년도	2027.3.1. ~ 2028.2.29.		3차년도	2028.3.1. ~ 2028.8.31.				(결과보고서) ~2029.2.28.	<ul style="list-style-type: none"> ■ 과제 수행 초기의 연구 몰입도 제고를 위해 연차보고서 제출 시기를 '2차년도 종료 2개월 전'으로 조정 <table border="1"> <thead> <tr> <th>연차</th> <th>연구기간</th> <th>주요 일정</th> </tr> </thead> <tbody> <tr> <td rowspan="2">1차년도</td> <td rowspan="2">2026.9.1. ~ 2027.2.28.</td> <td>(연구윤리교육) ~2026.11.30.</td> </tr> <tr> <td>(연구지도확인서) ~2026.12.31.</td> </tr> <tr> <td>2차년도</td> <td>2027.3.1. ~ 2028.2.29.</td> <td>(연차보고서) ~2027.12.31.</td> </tr> <tr> <td>3차년도</td> <td>2028.3.1. ~ 2028.8.31.</td> <td></td> </tr> <tr> <td></td> <td></td> <td>(결과보고서) ~2029.2.28.</td> </tr> </tbody> </table>	연차	연구기간	주요 일정	1차년도	2026.9.1. ~ 2027.2.28.	(연구윤리교육) ~2026.11.30.	(연구지도확인서) ~2026.12.31.	2차년도	2027.3.1. ~ 2028.2.29.	(연차보고서) ~2027.12.31.	3차년도	2028.3.1. ~ 2028.8.31.				(결과보고서) ~2029.2.28.
연차	연구기간	주요 일정																																
1차년도	2026.9.1. ~ 2027.2.28.	(연구윤리교육) ~2026.11.30.																																
		(연차보고서) ~2026.12.31. ※ 보고서, 추천자 의견서 제출																																
2차년도	2027.3.1. ~ 2028.2.29.																																	
3차년도	2028.3.1. ~ 2028.8.31.																																	
		(결과보고서) ~2029.2.28.																																
연차	연구기간	주요 일정																																
1차년도	2026.9.1. ~ 2027.2.28.	(연구윤리교육) ~2026.11.30.																																
		(연구지도확인서) ~2026.12.31.																																
2차년도	2027.3.1. ~ 2028.2.29.	(연차보고서) ~2027.12.31.																																
3차년도	2028.3.1. ~ 2028.8.31.																																	
		(결과보고서) ~2029.2.28.																																

1. 사업 개요

개인/공동 연구지원 전년대비 주요 개선내용

사업	2025년	2026년						
인문사회 학술연구교수 B유형	<ul style="list-style-type: none"> ■ 신청 트랙 구분 없음 	<ul style="list-style-type: none"> ■ B유형 사업 수행 이력 유무에 따라 신청 트랙 구분 <table border="1"> <thead> <tr> <th>신청트랙</th> <th>신청자격(지원대상)</th> </tr> </thead> <tbody> <tr> <td>성장연구</td> <td>동 사업(B유형) 수행 이력 없음 (최초)</td> </tr> <tr> <td>일반</td> <td>동 사업(B유형) 수행 이력 있음 (1회 이상)</td> </tr> </tbody> </table>	신청트랙	신청자격(지원대상)	성장연구	동 사업(B유형) 수행 이력 없음 (최초)	일반	동 사업(B유형) 수행 이력 있음 (1회 이상)
	신청트랙	신청자격(지원대상)						
성장연구	동 사업(B유형) 수행 이력 없음 (최초)							
일반	동 사업(B유형) 수행 이력 있음 (1회 이상)							
	<ul style="list-style-type: none"> ■ 연구기간 종료 후 2년 이내 최종결과물 (논문 또는 저역서) 제출 의무 	<ul style="list-style-type: none"> ■ 결과물 제출 의무를 개선*하여, 신규과제 신청 시 기존 B유형 연구성과를 선정평가에서 집중 평가 * '26년 선정과제부터 결과물 제출의무 없음 						
신진연구자	<ul style="list-style-type: none"> ■ 학문후속양성 유형 지원 대상 - 학술연구교수(B유형) 기 수행 연구책임자 	<ul style="list-style-type: none"> ■ 학문후속양성 유형의 지원 대상을 A,B유형으로 확대 - 학술연구교수(A/B유형) 기 수행 연구책임자 						
중견연구자	<ul style="list-style-type: none"> ■ 최종결과물 논문 업적 환산 편수 - 논문 1건당 업적 1편으로 인정 ※ 한국연구재단 등재·등재후보학술지, SCIE, A&HCI·SSCI, SCOPUS 등재지에 게재된 논문 	<ul style="list-style-type: none"> ■ 국제전문학술지 환산 편수 차등화 - SCIE, A&HCI·SSCI, SCOPUS 등재지: 논문 1건당 2편 						
명저번역	<ul style="list-style-type: none"> ■ 200자 원고지 1매당 1만원 기준 연구비 산정 	<ul style="list-style-type: none"> ■ 번역기간(2~3년) 및 출판분량을 고려한 연구비 상한제 도입 - (지정도서) 30백만원/연 - (자유주제) 20백만원/연 						

02. 사업 세부내용

1) 학문후속세대(석사과정생연구장려금)

공고 (1월) > 신청 (3월) > 평가 (3~5월) > 연구개시 (9.1.)

사업목적

- 인문사회 분야 석사과정생이 연구 현장에서 다양한 경험을 쌓고 학술연구를 선도하는 연구자로 성장하기 위한 발판 마련
- 연구생애에 첫 발을 디딘 석사과정생이 학업 포기 없이 학문연구를 이어 나갈 수 있도록 안정적 연구성장 환경 구축

중점 추진방향

- 우수 인력의 타 지역 유출 방지와 수도권 쏠림 현상을 완화하여 지역 내 지속가능한 학술 환경 구축을 위해 지방할당제 적용
 - 신규 선정과제의 40% 내외를 지방 소재 연구자에 할당하여 중장기적 지방 대학 활성화 및 인력 진흥 기반 마련
- 연구 지도 확인서를 반기마다 주관연구기관에 제출하여 연구 활동 성실 수행 및 지도교수와의 지속 교류 유도

지원내용

구분	석사과정생 연구장려금
지원대상	국내 대학 소속 인문사회계열 석사과정생 혹은 석·박사 통합과정생
총 예산	2,400백만원
지원기간	1년
지원규모	12백만 원/연*
신규과제	200과제 내외
계속과제	-

* 간접비 1백만 원 포함

2) 학문후속세대(박사과정생연구장려금)

공고 (1월) > 신청 (3월) > 평가 (3~5월) > 연구개시 (9.1.)

사업목적

- 인문사회분야 박사과정생이 학문·연구 현장에서 다양한 경력을 쌓고 향후 국가 발전을 이끄는 핵심 인력으로 성장하도록 지원
- 연구생애의 시작 단계인 박사과정생의 학술·연구 활동 단절과 학업 포기를 예방하여 학술 활동을 이어갈 수 있도록 유도

중점 추진방향

- 우수 인력의 타 지역 유출 방지와 수도권 쏠림 현상을 완화하여 지역 내 지속가능한 학술 환경 구축을 위해 지방할당제 적용
 - 신규 선정과제의 40% 내외를 지방 소재 연구자에 할당하여 중장기적 지방 대학 활성화 및 인력 진흥 기반 마련
- 박사과정생 뿐만 아니라 박사과정 수료 후 4년 이내인 자를 지원함으로써 학업 포기 방지

지원내용

구분	박사과정생 연구장려금
지원대상	국내 대학 소속 인문사회계열 박사과정생 및 수료생
총 예산	12,040백만원
지원기간	2년
지원규모	20백만 원/연*
신규과제	429과제 내외
계속과제	540과제 이내

* 간접비 1백만 원 포함

3) 학문후속세대(글로벌리서치)

공고 (1월) > 신청 (3월) > 평가 (3~5월) > 연구개시 (9.1.)

사업목적

- 인문사회분야 박사급 연구자가 국내외 다양한 연구 경험을 바탕으로 국제적 시각과 경쟁력을 갖춘 인재로 성장할 수 있도록 지원

중점 추진방향

- 해외 우수 기관과의 네트워크 구축 및 국제 공동연구 수행 등을 성실히 수행 할 수 있는 우수 연구자 지원
- 국외연수 연수 제반 사항에 대한 준비기간(2~3개월)을 고려하여 6월 중 조기 예비선정 결과 발표 예정
- 신규과제의 40% 내외를 지방 소재 연구자에 할당하여 지역 내 지속가능한 학술환경 기반 마련

지원내용

구분	글로벌리서치
지원대상	국내 대학 박사학위 취득(예정) 5년 이내 대한민국 국적의 만 39세 이하
총 예산	1,000백만원
지원기간	1년
지원규모	50백만 원/연*
신규과제	20개 과제 내외
계속과제	-

* 간접비 2백만 원 포함

4) 학문후속세대(인문사회학술연구교수 A·B유형)

공고 (1월) > 신청 (2월) > 평가 (3~5월) > 연구개시 (6.1.)

사업목적

- 인문사회 학술연구교수(A유형) 연구에 전념하도록 지원하여 우수연구인력으로 육성 및 우수 연구성과 창출 도모
- 인문사회 학술연구교수(B유형) 비전임 연구인력에게 연구기회를 제공 및 고등교육의 질적 개선 유도

중점 추진방향

- (A유형) 신규과제 1차년도 연구비는 회계연도 일치 기준에 따라 1년차 연구비의 75%(9개월분, '26.6.1.~ '27.2.28.) 편성
- (A유형) 지방 균형 발전 및 지역대학 연구 기반 강화를 위해 신규 선정 예산의 50%를 비수도권 과제에 할당
- (B유형) 사업 수행 이력이 없는 우수 청년 연구자 지원을 위한 “성장연구” 트랙 신설
- (B유형) 종료과제 성과관리 방식 개선, 차기 과제 신청 시 이전 연구수행 결과를 평가하는 ‘우수성과-후속지원’ 체계 구축

지원내용

구분	인문사회학술연구교수 A유형	인문사회학술연구교수 B유형
지원대상	국내외 대학 박사학위 소지자 ※ 최근 5년 내 연구업적 3편 이상	국내외 대학 석사학위 또는 박사학위 소지자 ※ (석사) 최근 5년 내 연구업적 3편 이상 (박사) 최근 5년 내 연구업적 1편 이상
총 예산	66,020백만원	25,900백만원
지원기간	5년(2+3년)	1년
지원규모	40백만 원/연*	20백만 원/연*
신규과제	274과제 내외	1,295과제 내외
계속과제	1,614과제 이내	-

* 간접비 1백만 원 포함

5) 개인연구지원(신진연구자)

공고 (1월) > 신청 (2월) > 평가 (2~5월) > 연구개시 (6.1.)

사업목적

- 연구력이 왕성한 신진연구자의 창의적 연구 의욕 고취 및 안정적 연구 환경 조성

중점 추진방향

- 일반유형 신규 예산의 3% 내외를 창의도전 분야 연구에 배정하여 도전적·창의적 연구 성과를 창출할 수 있는 환경 조성
- 학술연구교수(A/B유형) 기 수행 연구자를 학문후속양성 유형으로 별도 선정하여 성장단계별 연구 가능하도록 지원
- 소외보호 연구 장려를 위해 소외보호 유형 별도 지원

지원내용

구분	신진연구자지원사업		
지원대상	신청마감일 기준 최초 조교수 이상 직위로 임용된 지 5년 이내인 국내대학 소속 교원 또는 박사학위 취득 후 10년 이내 연구자 ※ 최근 5년 이내 연구업적 3편 이상		
총 예산	15,667백만 원		
지원기간	[신진연구 일반] 1~3년	[학문후속양성]* 1~3년	[소외보호] 1~3년
지원규모	20백만 원 이내/연 (간접비 별도)		
신규과제	309과제 내외		
계속과제	530과제 이내		

* 학문후속양성 유형은 최근 3년 이내에 종료한 학술연구교수A/B유형 연구책임자에 한하여 신청 가능(상세 자격요건은 신청요강 참조)

6) 개인연구지원(중견연구자)

공고 (1월) > 신청 (2월) > 평가 (2~5월) > 연구개시 (6.1.)

사업목적

- 중견급 연구자가 우수 연구자로 성장하도록 학문적 역량 강화 지원

중점 추진방향

- (장기소액) 지속적인 연구로 중·장기적 연구 성과를 창출하도록 장기소액 트랙 별도 지원
- (신진양성) 신진연구를 종료한 연구자를 신진양성 트랙으로 별도 선정하여 후속연구 지원
- (중견연구일반) 소외분야 연구 장려를 위해 중견연구일반 트랙 신규예산의 3% 내외 지원

지원내용

구분	중견연구자지원사업		
지원대상	신청마감일 기준 조교수 이상 임용 후 5년이 초과한 대학교원 또는 박사학위 취득 후 10년 초과 연구자 ※ 최근 5년 이내 연구업적 5편 이상		
총 예산	18,625백만 원		
지원기간	[장기소액] 10년(5+5)	[신진양성]* 1~3년	[중견연구일반] 1~3년
지원규모	10백만 원/연 (간접비 별도)	20백만 원 이내/연 (간접비 별도)	20백만 원 이내/연 (간접비 별도)
신규과제	267 과제 내외		
계속과제	734 과제 이내		

* 신진양성 트랙은 최근 3년 이내에 종료한 신진연구자지원사업 연구책임자에 한하여 신청 가능(상세 자격요건은 신청요강 참조)

7) 개인연구지원(우수학자)

공고 (1월) > 신청 (2월) > 평가 (2~5월) > 연구개시 (6.1.)

사업목적

- 인문사회분야 우수학자 지원을 통해 그 간의 연구 업적을 집대성·발전시킴으로써 연구성과의 사회적 확산을 도모하고 후학 양성에 기여

중점 추진방향

- 인문사회분야 우수학자의 축적된 연구경험에 기반을 둔 심층연구 지원
- 장기적 심화연구와 저술활동 촉진을 통해 연구성과의 집대성 및 사회적 확산 도모

지원내용

구분	우수학자지원
지원대상	학회(한국연구재단 등재지 발행 학회) 또는 국내외 연구자 3인 이상의 추천을 받은 자로서, 최근 10년간 연구업적이 1,200%(전문학술저서 반드시 포함) 이상이면서, 박사학위 취득 후 15년 이상 또는 조교수 이상의 직위로 임용된 지 10년 이상인 연구자
총 예산	2,425백만 원
지원기간	5년(3+2)
지원규모	50백만 원 이내/연 (간접비 5백만 원 이내 포함)
신규과제	10과제 내외
계속과제	47과제 이내

8) 공동연구지원(국내/해외)

공고 (1월) > 신청 (2월) > 평가 (3~5월) > 연구개시 (6.1.)

사업목적

- 2인 이상 연구자의 공동연구를 통한 연구의 시너지효과 발생 및 국가·사회적 문제해결에 필요한 방안 제시
- 개인연구로 축적된 연구역량을 바탕으로 자유로운 공동연구 기반 확보

중점 추진방향

- 해외 우수 연구인력 및 연구자원 활용 기반을 강화하여 국제 공동연구 활성화 및 우수 성과 창출 확대

지원내용

구분	공동연구지원	
지원대상	최근 5년간 연구업적이 3~5편 이상이 있는 대학·연구기관 등에 소속된 연구자	
총 예산	18,413백만 원	
지원기간	[국내유형] 1~3년	[해외유형] 2~3년
지원규모	50~100백만 원 이내 / 연 (간접비 별도)	80백만원 이내 / 연 (간접비 별도)
신규과제	52과제 내외	
계속과제	170과제 이내	

연구개시

9) 명저번역지원

공고 (1월) > 신청 (2월) > 평가 (3~5월) > 연구개시 (6.1.)

사업목적

- 동·서양 명저번역을 통한 번역의 모범적 기반 마련 및 학술성과의 세대 간 전수 지원
- 명저를 이해하기 쉬운 우리말로 번역함으로써 일반대중의 동·서양 명저에 대한 접근성 제고

중점 추진방향

- 각 학문분야의 사상적 줄기가 되는 해외학술고전 및 최신 해외이론과 학문 동향을 파악할 수 있는 해외학술서 번역 지원
- 번역기간(2~3년) 및 출판 분량을 고려한 연구비 상한제 도입 (지정도서 최대 30백만원/연, 자유주제 최대 20백만원/연)

지원내용

구분	명저번역지원사업	
지원대상	사업비 중앙 관리가 가능한 국내 대학 등 소속으로 최근 5년 내 단독 번역출판물 1편 이상이거나 4인 이하의 공동 번역출판물이 1종 이상이며 논문 등 연구 실적이 1편 이상인 자	
총 예산	2,134백만 원	
지원기간	[지정도서형] 2~3년	[자유주제형] 2~3년
지원규모	지정도서: 최대 30백만원 이내 / 자유주제: 최대 20백만원 이내 ※ 간접비 없음, 지정도서 목록 신청요강 공고 시 함께 공지	
신규과제	74과제 내외	
계속과제	56과제 이내	

10) 저술지원

공고 (1월) > 신청 (2월) > 평가 (3~5월) > 연구개시 (6.1.)

사업목적

- 우수한 연구자의 창의적이고 자유로운 저술·발간을 지원함으로써 학술성과 및 연구경험 축적
- 연구성과의 소통가능성을 제고하여 학계와 대중과의 교류 및 이해에 기여

중점 추진방향

- 대표 연구 업적에 기반한 신규과제 선정평가 시행으로 저술 원고의 질적 수준 제고
- 자유롭고 창의적인 저술 촉진과 성과물 활용도 제고를 위해 지원유형 이원화 (학술서/교양서)

지원내용

구분	저술지원사업	
지원대상	사업비 중앙관리가 가능한 국내 대학 등에 소속된 자로서 연구업적이 3편 이상인 자	
총 예산	1,970백만 원	
지원기간	[학술서] 2~3년	[교양서] 2~3년
지원규모	10백만원 / 연 ※ 간접비 없음	
신규과제	80과제 내외	
계속과제	190과제 이내	

03. 사업 추진일정

3. 추진일정

2026년 사업별 신청 세부 일정

사업 구분		연구책임자 신청 및 접수	주관연구기관 승인	신규과제 연구개시일
1차 접수	A유형	2026. 2. 2.(월) 14:00 ~ 2026. 2. 9.(월) 18:00	2026. 2. 2.(월) 14:00 ~ 2026. 2. 11.(수) 18:00	2026. 6. 1.
	신진연구			
	중견연구			
	우수학자			
2차 접수	B유형	2026. 2. 4.(수) 14:00 ~ 2026. 2. 11.(수) 18:00	2026. 2. 4.(수) 14:00 ~ 2026. 2. 13.(금) 18:00	2026. 6. 1.
	공동연구			
	명저번역			
	저술지원			
3차 접수	석사과정생	2026. 3. 4.(수) 14:00 ~ 2026. 3. 11.(수) 18:00	2026. 3. 4.(수) 14:00 ~ 2026. 3. 13.(금) 18:00	2026. 9. 1.
	박사과정생			
	글로벌리서치			

※ 신규과제 기준이며, 사업추진 일정에 따라 일부 변경될 수 있으므로 반드시 신청요강 등 공고(공지) 내용을 확인하시기 바랍니다.

3. 추진일정

2026년 사업별 연간 추진일정

사업		1월	2월	3월	4월	5월	6월	7월	8월	9월	10월	11월	12월
학문 후속 세대	석사과정생 연구장려금	공고		신청	평가					개시			
	박사과정생 연구장려금	공고		신청	평가					개시			
	글로벌리서치	공고		신청	평가					개시			
	학술교수(A)	공고	신청		평가		개시						
	학술교수(B)	공고	신청		평가		개시						
일반 연구 지원	신진연구	공고	신청		평가		개시						
	중견연구	공고	신청		평가		개시						
	우수학자	공고	신청		평가		개시						
	공동연구	공고	신청		평가		개시						
번역 저술 지원	명저번역	공고	신청		평가		개시						
	저술지원	공고	신청		평가		개시						

※ 신규과제 기준이며, 사업추진 일정에 따라 일부 변경될 수 있으므로 반드시 신청요강 등 공고(공지) 내용을 확인하시기 바랍니다.

2026년 인문사회분야 학술연구지원사업 설명회

집단연구지원사업



인문사회 대학기초연구소지원사업
인문사회연구소지원사업
글로벌인문사회융합연구지원사업
인문한국(HK+, HK 3.0)지원사업
사회과학연구(SSK)지원사업



2026년 인문사회분야 학술연구지원사업 설명회

발표내용

- 01 사업 개요
- 02 사업 세부내용
- 03 사업 추진일정
- 04 자주 묻는 질문(FAQs)

01. 사업 개요

1. 사업 개요

☑ 2026년 집단연구지원사업 구조 개편

인문사회 연구소 지원사업

2025년

인문사회연구소지원사업		
전략적지역연구형	5과제, 16억원	6년
문제해결형	35과제, 109억원	6년
순수학문연구형	110과제, 301억원	6년
교육연계형	8과제, 26억원	6년

2026년

인문사회연구소지원사업		
전략적지역연구형	2과제, 6.6억원	6년
문제해결형	33과제, 106억원	6년
순수학문연구형	130과제, 386억원	6년
[복원] 교육연계형	8과제, 20억원	6년
[신설] 예술체육특화형	4과제, 6.8억원	6년

인문사회 대학기초 연구소 지원사업

[신설] 인문사회 대학기초연구소지원사업

거점국립대학	3과제	총 120억원 (간접비 포함) (과제별 40억원/연)	5년(3+2년)
--------	-----	----------------------------------	----------

1. 사업 개요

☑ 2026년 집단연구지원사업 예산 및 지원 규모

○ (총 예산) 1,292억원 | (신규) 88과제 내외 / (계속) 298과제 이내

 사업명	예산 (억원)		2026년 과제 수		
	금액	증감	신규 과제 수	계속 과제 수	계
인문사회 대학기초연구소지원	120	120	3 개교	-	3 개교
인문사회연구소지원	525	51	37 내외	140 이내	177 내외
글로벌인문사회융합연구지원	282	65	31 내외	80 이내	111 내외
인문한국(HK+, HK 3.0)지원	221	△22	10 내외	19 이내	29 내외
사회과학연구(SSK)지원	144	8	7 내외	59 이내	66 내외
합계	1,292	222	88 내외	298 이내	386 내외

※ 지원 규모는 평가결과 등에 따라 변동 가능

02. 사업 세부내용

2. 사업 세부내용

☑ 인문사회 대학기초연구소지원사업 개요(3월 개시)

● (총 예산) 120억원 | (신규) 3개교

사업
유형

[신설] 인문사회
대학기초연구소지원
(거점국립대학 대상)



지속가능한 인문사회 연구원 체계
및 지역별 학술연구 거버넌스 구축



신진 연구인력 육성, 연구몰입
지원과 지역 정주형 인력 양성



인문사회 기초 학문 보호
및 중점테마 연구 강화

신규
지원

인문사회
대학기초연구소지원

3개교

거점국립대학

40억원/연 (간접비 포함)

5년
(3+2년)

※ 지원 규모는 평가결과 등에 따라 변동 가능

2. 사업 세부내용

☑ 인문사회연구소지원사업 개요(9월 개시)

○ (총 예산) 525억원 | (신규) 37 과제 내외 / (계속) 140 과제 이내



전략적지역연구형

+ 문제해결형

① Top-down | ② Bottom-up

+ 순수학문연구형

① 논문·저역서
② DB구축 | ③ 번역전집

+ 교육연계형

+ 예술체육특화형



연구소의 특성화, 전문화를 통해
연구거점 육성 및 우수 학술연구 성과 창출



국가 사회문제에 대응할 수 있는
연구집단 및 차세대 연구자 육성

※ (지원분야) 전략적지역연구형·순수학문연구형: 인문사회분야(예술, 체육학 제외)

문제해결형·교육연계형: 인문사회분야(예술, 체육학 포함) / 예술체육특화형: 예술체육학



+ 문제해결형(Top-down)

2과제

+ 순수학문연구형

27과제

+ 교육연계형

4과제

+ 예술체육특화형

4과제

대학부설연구소,
국내 연구기관

연간 2.6억원 이내
(간접비 별도)

6년
(3+3년)

※ 지원 규모는 평가결과 등에 따라 변동 가능

2. 사업 세부내용

☑ 인문사회연구소지원사업 신규 신청 주요사항

신청 및 수행 제한

- 집단연구* 과제를 수행 중인 연구소는 신청 불가
* 인문사회연구소지원, 글로벌인문사회융합연구지원(연구소지원형), 인문한국지원
- 집단연구군 내 연구책임자로 1개 사업만 신청 및 수행 가능

지원 조건



연구소	인문사회분야 대학부설연구소 및 국내연구기관 ※ 한국연구재단 KCI 홈페이지(www.kci.go.kr)에 등록된 연구소
연구책임자	(대학부설연구소) ① 연구소장 또는 ② 소속대학 연구소 겸임 전임교원 (국내연구기관) ① 연구소장 또는 ② 선임급(연구원) 이상 재직자 ※ 연구소장이 연구책임자가 아닌 경우 반드시 일반공동연구원으로 참여하여야 함
일반 공동연구원	(3명 이상) 연구소 소속 ① 대학교원 또는 ② 박사급 연구원 ※ 신청 시, 연구책임자 및 일반공동연구원은 확정된 상태이어야 함
전임연구인력	(3명 이상) 박사학위 소지 연구원 (1인당 인건비 연 4천만원 이상) ※ 연구소 선정 이후 3개월 이내 소속기관 임용절차에 따라 임명 및 상근(전일제, Full-Time)



2. 사업 세부내용

☑ 글로벌인문사회융합연구지원사업 개요(9월 개시)



사업
유형

○ (총 예산) 282억원 | (신규) 31 과제 내외 / (계속) 80 과제 이내

연구그룹 지원형	국내
	국외
연구소 지원형	국내
	국외
	컨소시엄



인문사회 기반의 융복합 연구 지원



해외 우수한 연구자·연구소와
글로벌 인문사회 융복합연구 지원

※ (지원분야) 인문사회 기반 (예술, 체육학 포함) 이공분야 (자연과학, 공학, 의약학, 농수해양학)의 융합연구

신규
지원

연구그룹 지원형	국내	15과제	대학·연구기관 등에 소속된 연구자	1.5억원/연 (간접비 별도)	3년
	국외	10과제		2.2억원/연 (간접비 별도)	
연구소 지원형	국내	2과제	국내 대학부설연구소 연구기관	5.2억원/연 (간접비 별도)	3년
	국외	2과제		6.5억원/연 (간접비 별도)	6년(3+3년)
	컨소시엄	2과제	국내 대학부설연구소	20억원/연 (간접비 포함)	5년(3+2년)

※ 지원 규모는 평가결과 등에 따라 변동 가능

2. 사업 세부내용

☑ 글로벌인문사회융합연구지원사업(연구그룹형) 신규 신청 주요사항

신청 및 수행 제한

- 동일 사업(연구그룹 지원형, 연구소 지원형) 내에서는 1인이 1개 과제만 신청 및 수행 가능
※ 예시: 연구그룹 지원형 신규과제 신청 및 수행 시, 연구소 지원형 신청 불가
- 집단연구군 내 연구책임자로 1개 사업만 신청 및 수행 가능
※ 예시: 인문사회연구소지원사업 연구책임자 신청 및 수행 시, 연구그룹 지원형 신청 연구책임자 신청 불가

연구그룹형 지원조건



연구책임자	인문사회 분야 전공자 ※ 최근 5년간 연구업적(국내형 3편 이상, 국외형 5편 이상) 중 주저자로 국제학술지 논문 1편 이상 또는 해외학술서 1편 이상 필수
연구진규모	(5인 이상) 연구책임자, 일반공동연구원, 박사급 연구원 ※ 국외형은 해외 일반공동연구원을 1명 이상 포함하여야 함
박사급연구원	인문사회분야 학술지원사업 내 인건비를 받고 있지 않거나 건강보험 가입자가 아닌 경우 수행 가능 ※ 최근 5년간 연구업적 3편 이상(이공분야는 5편 이상)



※ 상세 지원조건 및 연구진 구성조건은 추후 신청요강 참조 (2월 공고 예정)

2. 사업 세부내용

☑ 글로벌인문사회융합연구지원사업(연구소형) 신규 신청 주요사항

신청 및 수행 제한

- 동일 사업(연구그룹 지원형, 연구소 지원형) 내에서는 1인이 1개 과제만 신청 및 수행 가능
※ 예시: 연구그룹 지원형 신규과제 신청 및 수행 시, 연구소 지원형 신청 불가
- 집단연구군 내 연구책임자로 1개 사업만 신청 및 수행 가능
- 연구소는 집단연구군 및 동일 사업 내 1개 과제만 신청 및 수행 가능

연구소형 지원조건 (국내/국외)



연구소	신청연구소는 인문사회분야(융복합/예술·체육학 포함) 연구소만 가능 ※ 연구소 명칭, 연구자 전공 등으로 제한하지 않으나, 향후 인문사회분야 연구역량 강화 및 성장을 이루고자 하는 연구소이어야 함
연구책임자	① 인문사회 분야 전공자 ② 연구소장 이면서 ③ (대학) 전임교원 또는 (기관) 선임급 연구원(재직자) 이상 ※ 최근 5년간 연구업적(국내형 3편 이상, 국외형 5편 이상) 중 주저자로 국제학술지 논문 1편 이상 또는 해외학술서 1편 이상 필수
연구진규모	(국내형) 일반공동연구원 4명 이상 / 전임연구인력 4명 이상 (국외형) 국내 일반공동연구원 5명 이상 / 전임연구인력 5명 이상 ※ 국외형은 해외 일반공동연구원(2명 이상)을 추가 구성하여야 함



※ 상세 지원조건 및 연구진 구성조건은 추후 신청요강 참조 (2월 공고 예정)

2. 사업 세부내용

☑ 글로벌인문사회융합연구지원사업(연구소형) 신규 신청 주요사항

신청 및 수행 제한

- 동일 사업(연구그룹 지원형, 연구소 지원형) 내에서는 1인이 1개 과제만 신청 및 수행 가능
※ 예시: 연구그룹 지원형 신규과제 신청 및 수행 시, 연구소 지원형 신청 불가
- 집단연구군 내 연구책임자로 1개 사업만 신청 및 수행 가능
- 연구소는 집단연구군 및 동일 사업 내 1개 과제만 신청 및 수행 가능
※ 주관연구소, 참여연구소 일괄 적용

연구소형 지원조건 (컨소시엄)



컨소시엄

(주관연구소) 인문사회분야(융복합/예술·체육학 포함) 연구소만 가능
(참여연구소_국내) 인문사회·이공분야 대학부설연구소 및 연구기관
(참여연구소_해외) 해외 소재 대학부설연구소 및 연구기관

※ 컨소시엄 구성 시 해외연구소의 포함 여부는 자율적으로 추진
※ 해외연구소 미포함하더라도 국제 학술연구·협력 위한 해외연구소와의 글로벌 협력 중점 연구계획 수립은 필수

총괄 연구책임자

- ① 인문사회 분야 전공자
- ② 주관연구소장이면서
- ③ (대학) 전임교원



연구진규모

총괄 연구책임자 외 자율구성(세부과제 책임자, 일반공동연구원, 전임연구인력 등)

※ 상세 지원조건 및 연구진 구성조건은 추후 신청요강 참조 (2월 공고 예정)

2. 사업 세부내용

☑ 인문한국(HK+, HK 3.0)지원사업 개요(9월 개시)

○ (총 예산) 220.5억원 | (신규) 10 과제 내외 / (계속) 19 과제 이내

사업
유형

HK+	1유형
	2유형
HK 3.0	연구거점
	컨소시엄



인문학 연구소 집중 육성을 통한
연구 인프라 구축 및 우수 연구 성과 창출



세계적 수준의 인문학 연구 성과 창출
및 학문후속세대 양성

※ (지원분야) 인문학 분야

신규
지원

HK 3.0	연구거점	8과제	대학부설연구소	8억원/년 (간접비 포함)	6년 (3+3년)
	컨소시엄	2과제	연구소 간 컨소시엄	20억원/년 (간접비 포함)	

※ 지원 규모는 평가결과 등에 따라 변동 가능

2. 사업 세부내용

☑ 인문한국(HK+, HK 3.0)지원사업 신규 신청 주요사항

신청 및 수행 제한

- HK(HK+/HK3.0) 사업 내에서는 1인이 1개 과제만 신청 및 수행 가능
※ 현재 HK(HK+, HK3.0)사업을 수행 중인 연구책임자 및 공동연구원은 중복 신청 불가
- 집단연구군 내 연구책임자로 1개 사업만 신청 및 수행 가능

지원 조건



연구책임자

신청 연구소의 연구소장

※ 신청 마감일 기준, 신청 연구소의 장이 아닌 경우 요건 탈락

연구소

인문학 분야 대학부설연구소(HK/HK+사업 수행 연구소 포함)

※ 대학별 주관연구소로서 신청은 2개 이내로 제한함

연구인력

HK교수, HK연구교수, 일반연구원 등 대학의 여건에 따라 자율 구성

※ 단, 선정의 경우, 신청 당시 연구계획서의 연구인력 활용계획은 확약사항임을 고려하여 신청

2. 사업 세부내용

☑ 사회과학연구(SSK)지원사업 개요(9월 개시)

● (총 예산) 144억원 | (신규) 7 과제 내외 / (계속) 59 과제 이내

사업
유형

우수연구 집단육성	소형
	중형
글로벌 아젠다연구	국내
	국외

※ (지원분야) 사회과학분야
(인문-사회과학 융합 분야 포함)



학문 자생력 강화 및 차세대 사회과학자 양성
⇒ 우수 연구집단(Think Tank) 육성



미래사회 예측 및 사회문제 해결 등
사회과학 연구의 적실성 제고



세계 주요 학자와 교류·협력을 통한
선도적 연구 성과 창출 및 글로벌 연구 역량 강화

신규
지원

글로벌 아젠다연구	국내	4과제
	국외	3과제

대학·연구기관 등에
소속된 연구자

1.6억원/년 (간접비 포함)

3.2억원/년 (간접비 포함)

3년

※ 지원 규모는 평가결과 등에 따라 변동 가능

2. 사업 세부내용

☑ 사회과학연구(SSK)지원사업 신규 신청 주요사항

신청 및 수행 제한

- 동일 사업 내에서는 1인이 1개 과제만 신청 및 수행 가능
※ 현재 동 사업을 수행 중인 연구책임자 및 공동연구원은 중복 신청 불가
- 집단연구군 내 연구책임자로 1개 사업만 신청 및 수행 가능

지원 조건



연구책임자	사회과학분야 전임교원 ※ 사업비 중앙관리가 가능한 대학 또는 국내연구기관 소속 연구자(전임교원)이어야 함
일반 공동연구원	(국내형) 2명 이상, (국외형) 4명 이상 ※ 국외형은 해외 일반공동연구원 참여 필수
전임연구인력	박사학위 소지 연구자로 (국내형) 1명 이상, (국외형) 2명 이상 구성 ※ 과제 선정 이후 3개월 이내 주관기관 임명절차에 따라 임명 및 상근(전일제, Full-Time)

03. 사업 추진일정

3. 사업 추진일정

☑ 집단연구지원사업 신규과제 연간 추진일정



04. 자주 묻는 질문(FAQs)



4. 자주 묻는 질문 1



집단연구지원사업 공통

질문

집단연구지원사업에서 신청 및 수행 제한이 있나요?

답변

개인 및 공동연구군

- 석사·박사과정생연구장려금지원사업
- 글로벌리서치
- 인문사회학술연구교수(A, B유형)
- 개인연구지원사업(신진·중견)
- 공동연구지원사업(국내·해외)

집단연구군

- 인문사회연구소지원사업
(순수학문연구형, 문제해결형, 교육연계형, 예술체육특화형)
- 인문한국지원사업(HK+, HK 3.0)
- 사회과학연구(SSK)지원사업
- 글로벌인문사회융합연구지원사업
(연구그룹형, 연구소지원형, 컨소시엄형)

성과확산군

- 명저번역지원사업
- 저술출판지원사업

· (공통) 동일 사업 내에서는 1인이 1과제만 신청 및 수행 가능

※ 동일 사업 내에서는 연구책임자·공동연구원 등의 참여신분과 관계 없이 1인 1과제에 한하여 신청 및 수행 가능

· (연구소/연구책임자) 집단연구군 내 1개 사업만 신청 및 수행 가능

· (공동연구원) 사업군과 상관없이 현재 수행하는 과제를 포함하여 3과제까지 신청 및 수행 가능

※ 각 사업 별 공고문 및 신청요강을 통해 '신청 및 수행제한' 반드시 확인 필요

4. 자주 묻는 질문 2



인문사회연구소지원사업

질문 01

참여인력 구성에 대해 최소 기준이 있나요?

답변 01

연구진은 연구책임자 외에 일반공동연구원 3명 이상, 전임연구인력 3명 이상으로 **총 7명 이상** 구성해야 합니다. 단, 전임연구인력은 최종 선정 후 3개월 이내 구성 가능합니다.

질문 02

과제 수행 중 연구책임자 변경이 가능한가요?

답변 02

변경 불가합니다.

만일 연구책임자가 총 연구기간(6년) 중 정년 퇴직하는 경우, 퇴직 후 **연구소장으로 재직하여 과제 종료일까지 연구책임자 직을 유지**하여야 하며, 관련 사항은 기관장 확약서를 통해 **대학이 확약**하여야 합니다.

4. 자주 묻는 질문 3



글로벌인문사회융합연구지원사업

질문 01

(공통) 해외 일반공동연구원은 외국 국적의 연구자만 가능한가요?

답변 01

해외 일반공동연구원은 해외 대학·연구기관 소속 연구자라면 해외 일반공동연구원으로 참여 가능합니다.

질문 02

(연구소) 집단연구지원사업(인문사회연구소지원사업, 인문한국 등)에 신규 신청/수행 중인 연구소가 글로벌인문사회융합연구지원사업(컨소시엄형)의 참여연구소로 신청할 수 있나요?

답변 02

불가능합니다. 집단연구군 내에서 연구소는 1개 사업만 신청 및 수행 가능하므로, **집단연구군** 사업에 **동일한 연구소가 중복으로 신규 신청 및 수행하는 것이 불가능합니다.**

4. 자주 묻는 질문 4



인문한국3.0지원사업

질문 01

인문한국3.0지원사업의 HK교수 임용은 의무인가요?

답변 01

아닙니다. 신청 대학이 자체 여건 등을 고려하여 자율적으로 계획을 수립하여 신청 가능합니다.

- 다만, 신청 계획서 상의 인력 운영 계획은 선정 시 협약에 포함되며 확약사항으로 가이드라인에 따라 관리됩니다.

질문 02

컨소시엄형 신청은 타 대학 연구소와 구성해야만 하는 건가요?

답변 02

아닙니다. 컨소시엄 구성에 대하여 대학 관련 별도 제한은 없습니다.

- 다만, 연구소와 연구진 구성의 다양성 및 적합성, 컨소시엄구성의 적절성과 전문성 등을 평가할 예정입니다.

4. 자주 묻는 질문 5



사회과학연구(SSK)지원사업

질문 01

SSK사업의 연구책임자는 사회과학분야에 한정됩니까?

답변 01

네. 그렇습니다. SSK사업의 연구책임자는 한국연구재단 연구분야분류표상 **사회과학분야 전임 교원**(고등교육법 제14조 2항에 해당하는 교원)만 **지원 가능**합니다.

질문 02

외국기관 소속 연구자가 SSK 글로벌아젠다 연구유형의 연구책임자로 신청 가능합니까?

답변 02

불가능합니다. 연구책임자는 사업비 중앙관리가 가능한 **국내 대학의 전임교원** 이어야 합니다.

2026년 인문사회분야 학술연구지원사업 설명회

학술단체 지원사업 (학술대회/학술지 지원) 안내

※ 2026년 신규과제 공고 등 추후 변동사항이 있을 수 있음



2026년 인문사회분야 학술연구지원사업 설명회

발표내용

01 사업 개요

02 사업 세부내용 학술대회 지원사업
학술지 지원사업

03 자주 묻는 질문(FAQs)

01. 2026년 사업 개요

1. 사업 개요

사업 개요

- 국내 학술단체들의 학술대회 개최 및 학술지 발행을 지원

- ✓ 예산구분: 비(非) R&D
- ✓ 적용법령: 학술진흥법 ※ 인문사회분야 학술연구지원사업 관리·운영 가이드라인(교육부) 적용
- ✓ 지원항목: 직접비-연구활동비 중, 아래의 4개 세세목에 한함
 - 외부 전문기술 활용비, 회의비, 소프트웨어 활용비, 그 밖의 비용
- ✓ 2책 3공(인문사회분야 학술연구지원사업 내) 미적용

2026년 지원 규모

사업명		예산(백만원)			'26년 지원 예정 과제(건)**		
		2025년(A)	2026년(B)	증감(B-A)	신규	계속	계
학술단체 지원사업* (인문사회분야)	학술대회 지원사업	860	806	△ 54	62	-	62
	학술지 지원사업	1,995	1,827.5	△ 167.5	215	-	215
합계		2,855	2,633.5	△ 221.5	277	-	277

* 온라인 논문 투고 및 심사시스템 보급(JAMS) 예산은 제외함

** 지원 예정 과제 수는 기존 평균 지원액 등을 토대로 산출한 예상 수치로, 실제 선정과제 수는 신규과제 접수 및 평가결과 등에 따라 변경될 수 있음

※ 간접비 없음

02. 사업 세부내용

2-1. 학술대회 지원사업

공고 (2월) > 신청 (2~3월) > 평가 (4월) > 연구개시 (5.1.)

사업 목적

- 학술대회 개최를 지원하여 국내외 연구자 간 지식·정보 교류 및 협력을 강화하고 학술단체의 경쟁력 강화

지원 내용

* 세부 내용은 추후 사업공고 및 신청요강참고

신청자격	<ul style="list-style-type: none"> • (지원 대상) KCI 우수등재 및 등재 학술지를 발행하는 학술단체 또는 대학부설연구소 <ul style="list-style-type: none"> - 「학술진흥법」 제2조 제2호 가목 또는 제4호에 해당하는 단체 • (지원 분야) KCI 학술지 등록 기준, 인문·사회과학, 예술체육학 및 복합학 분야 <ul style="list-style-type: none"> - 인문학(A000000), 사회과학(B000000), 예술체육학(G000000), 복합학(H000000) <p>※ 학문분류 기준: 학술표준분류 해설서('24.11., 교육부·한국연구재단) 준용</p>
'26년 예산	<ul style="list-style-type: none"> • (일반과제) 656백만원 (특별정책과제 150백만원 제외)
지원 한도 및 지원 기준	<ul style="list-style-type: none"> • (국내대회) 20백만원 이내, (국제대회 I) 30백만원 이내, (국제대회 II) 100백만원 이내 • (공통) 국내 개최, (국제 I) 참가국 5개국 이상, 국외 학자 10인 이상 논문 발표(포스터 발표, 기조강연 등은 제외) • (국제 II) 참가국 20개국 이상, 국외 학자 200인 이상 논문 발표(포스터 발표, 기조강연 등은 제외) <p>※ 참가국에 한국 포함, 국외학자는 학술대회 개최시점에 국외 기관 소속 학자를 뜻함(단, 방문학자 등 일시 체류는 제외)</p>
지원기간	<ul style="list-style-type: none"> • 1년 (2026.5.1.~2027.4.30.) <p>※ 단, 국제대회 II 유형에 한해 최대 2년(~'28.4.30)까지 지원 가능</p>
지원규모	<ul style="list-style-type: none"> • (일반과제) 신규 과제 약 50건 선정·지원 예정 * 향후 신청 및 평가결과 등에 따라 변동 가능
제한사항	<ul style="list-style-type: none"> • 국내대회, 국제대회 I, 국제대회 II 유형 중 하나만 택일하여 지원 가능 (중복지원 불가)

2-2. 학술지 지원사업

공고 (6월) > 신청 (6~7월) > 평가 (8~9월) > 연구개시 (10.1.)

사업 목적

- 학술지 발행 지원을 통해 자생적 경쟁력을 강화하고, 신생·소외 분야 지원을 통한 학문의 다양성 제고

지원 내용

* 세부 내용은 추후 사업공고 및 신청요강참고

신청자격	<ul style="list-style-type: none">• (지원 대상)<ul style="list-style-type: none">- 국내 학술지(일반): KCI 우수등재 및 등재 학술지를 발행하는 학술단체 또는 대학부설연구소- 신생·소외분야 학술지: KCI 등재, 등재후보, 미등재 학술지*를 발행하는 학술단체 또는 대학부설연구소* 미등재 학술지: 최근 3년간('23.1.1.~'25.12.31.) 매년 연간 1회 이상 발행 실적이 있는 학술지에 한함• (지원 분야) KCI 학술지 등록 기준, 인문·사회과학, 예술체육학 및 복합학 분야<ul style="list-style-type: none">- 인문학(A000000) , 사회과학(B000000), 예술체육학(G000000), 복합학(H000000)
'26년 예산	• (국내학술지(일반)) 1,640.5백만원 내외, (신생·소외분야 학술지) 187백만원 내외(총 지원예산의 10% 내외)
지원한도	• (공통) 15백만원 이내 ※ 최소 신청액: 3백만원 이상
지원기간	• 1년 (2026.10.1.~2027.9.30.)
지원규모	• (국내학술지(일반)) 신규 과제 약 193건 선정·지원 예정 * 향후 신청 및 평가결과 등에 따라 변동 가능(신생·소외 동일) • (신생·소외분야 학술지) 신규 과제 약 22건 선정·지원 예정
제한사항	• 국내학술지(일반)와 신생·소외 유형 중 하나의 유형에만 지원 가능(중복지원 불가)

03. 자주 묻는 질문(FAQs)



학술단체 지원사업(공통)

질문 01 연구책임자는 꼭 학회장 또는 부설연구소장만 되나요? 사무국장이나 편집위원장 등은 안되나요?

답변 01 본 사업의 연구책임자는 학회의 경우 **학회장**, 대학부설연구소의 경우 **연구소장**을 의미합니다. 그 외 임원진을 포함한 인력을 연구책임자로 신청할 수 없으며, 요건 탈락 사유가 됩니다.

질문 02 학회장 임기 만료 등으로, 과제를 신청한 후에 연구책임자가 변경되는 경우는 어떻게 하나요?

답변 03 신청 완료 당시의 연구책임자가 **협약 체결 절차까지 완료한 후**, 연구책임자 변경 신청을 통해 곧바로 변경하시면 됩니다. (협약체결 이전에는 신청 당시의 연구책임자 정보 변경이 불가함)

질문 03 학술단체 임원진 명단을 꼭 입력해야 하나요? 그리고 입력할 때 [검색]을 통해서만 입력해야 하나요?

답변 03 예, 그렇습니다. 해당 명단을 입력하도록 하는 목적은, **선정평가 시 각 학술단체 임원들이 평가에 참여하는 것을 방지하기 위함**입니다. 이때 동명이인이 있을 수 있으므로 반드시 [검색] 기능을 통해 국가연구자번호를 포함하여 입력하여 주시고, 국가연구자번호가 없는 경우 범부처통합연구지원시스템(IRIS) 및 한국연구자정보(KRI) 가입 등의 절차를 통해 국가연구자번호를 발급 받으신 후에 진행하여 주시기 바랍니다.

학술단체 지원사업(공통)

질문 04 사업비 사용과 관련하여, 학회는 자체 사업비 규정을 적용하도록 되어있던데, 구체적으로 어떤 자체규정이 있어야 하나요? 그리고 자체 규정이 없으면 어떻게 하나요?

답변 04 본 사업에서 지원하는 4개 세세목(외부 전문기술 활용비, 회의비, 소프트웨어 활용비, 그 밖의 비용)에 대한 구체적인 집행 기준을 말합니다. 가령, 외부 전문기술 활용비 중 전문가 수당(또는 자문료 등)을 집행하고자 하는 경우, 전문가 초빙 시의 **기준 및 비용에 대한 근거를 사전에 내부적으로 갖추고 있어야** 합니다. **자체 규정을 보유하지 않은 학술단체는 신규로 제정하여야 하며, 추후 선정 시 협약 후 연구비 집행 시스템인 통합이지바로(Ezbaro)에 해당 규정을 등록하여야** 합니다.

질문 05 계획서에 제출했던 예산을 나중에 변경할 수 있나요?

답변 05 예, 가능합니다. 예산 변경이 필요한 경우, 일반적으로는 재단의 별도 승인 없이 자체적으로 변경할 수 있습니다. 다만, **사업비 총액(자체부담금 등은 제외)의 40% 이상을 외부 전문기술 활용비로 사용하고자 하는 경우에는 재단의 사전 승인이 필요**하므로, 이 경우에는 공문을 통해 예산 변경 승인 신청 후, 승인을 득한 이후에 집행하시기 바랍니다.

2026년 인문사회분야 학술연구지원사업 설명회



평가제도 안내



2026년 인문사회분야 학술연구지원사업 설명회

발표내용

01 평가 개요

02 평가제도 운영

03 평가절차

01. 평가 개요

학술진흥법

- 제6조(학술지원 대상자의 선정 등)
 - 학술지원 대상자 선정, 협약, 결과의 보고·평가

- 시행령 제6조(학술지원 대상자 선정)
 - 선정평가단 구성·운영, 선정 결과 공개

- 시행령 제7조(협약)
 - 학술활동 결과보고 및 평가에 관한 사항 협약에 반영

- 시행령 제10조(결과평가)
 - 학술활동 성과 목표관리 및 성과 활용 촉진

※ 국가연구개발혁신법 제3조(적용범위)에 따라, 인문사회분야 학술연구지원사업은 동법 제9~18조(공모, 평가, 선정, 협약 등에 관한 사항)가 아닌 학술진흥법을 적용

1.2. 평가종류 및 방법

평가 종류

① 선정평가

- ✓ (대상) 연구계획서
- ✓ (방향) 연구의 창의성, 우수성, 기대효과 등을 종합적으로 고려하여, 신규 과제를 선정
※ 학문분야, 지역 등의 균형 및 형평성 등을 반영

② 연차점검(개인연구 미해당)

- ✓ (대상) 연차보고서
- ✓ (방향) 연구 진행실적 및 차년도 연구계획 점검을 통한 최종 목표 달성 가능성 제고
- ✓ (조치) 계속지원 or 지원중단(시정조치 미이행 시)

③ 단계평가

- ✓ (대상) 단계보고서
- ✓ (방향) 연구 진행실적 및 차단계 연구계획 점검을 통한 최종 목표 달성 가능성 제고
- ✓ (조치) 계속지원 or 지원중단

④ 최종평가

- ✓ (대상) 결과보고서
※ 개인연구는 논문 등 결과물 제출 시 평가 면제
- ✓ (목적) 연구목표 달성, 결과의 질적 수준 등의 종합적 평가를 통한 책무성 제고
- ✓ (조치) 미흡 시, 제재처분 가능(관련 법령 의거)

※ 사업의 목적 등을 고려한 각 사업별 계획에 따라, 상기의 내용은 일부 차이가 있을 수 있음

평가 방법 - 사업에 따라 유형 상이

- (온라인 평가) 온라인으로 전문가에 의한 개별 심사
- (패널 평가) 검토자료(연구계획서, 보고서 등)에 대한 집단 검토 및 토의를 통한 평가
- (발표 평가) 패널평가에서의 의문사항 확인, 연구진 연구수행 의지 및 기관협력사항 확인 등
- (PM Review) 해당 학문분야 PM이 전공평가 결과 검증 (평가자 간 점수 격차에 대한 보완 및 검증 등)

1 평가의 전문성 유지

- ▶ PM제도 운영
- ▶ 평가위원 POOL 구축

2 평가의 공정성 확보

- ▶ 상관관계 적용, 배제심사자 제도 운영
- ▶ 평가위원 교육
- ▶ 평가 모니터링 제도 운영

3 평가의 투명성 강화

- ▶ 평가위원 명단 공개
- ▶ 평가종합의견 공개

4 학문분야별 균형발전과 다양성 확보

- ▶ 소외·보호 분야 지원

02. 평가제도 운영

2.1. PM(Program Manager) 제도



개요

사업관리 전문성과 공정성 제고를 목적으로 하는 분야별 전문가에 의한 연구사업 관리제도

PM 역할



※ CRB : Chief of Review Board / RB : Review Board

2.1. PM(Program Manager) 제도



PM 운영체계

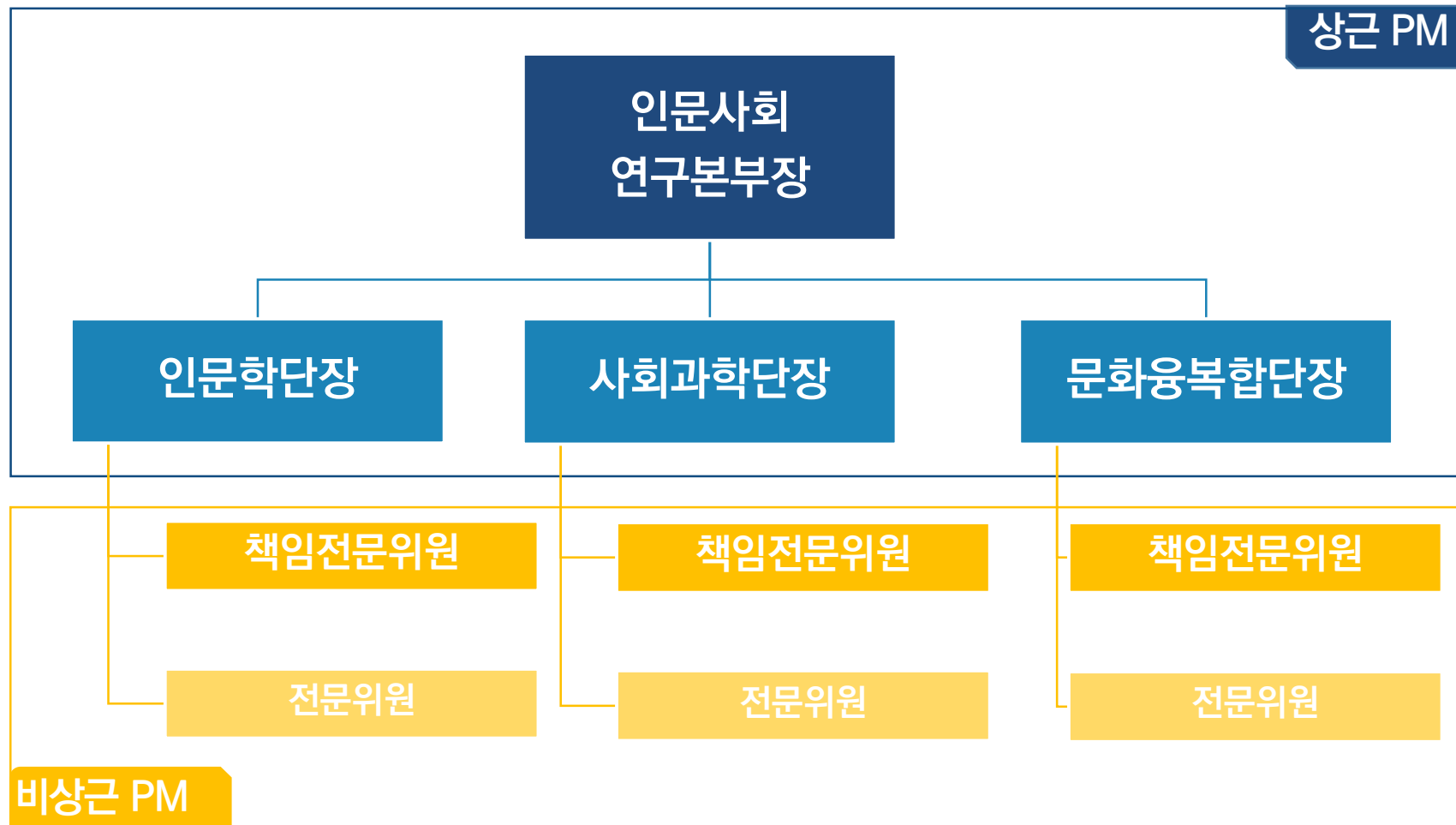

2.1. PM(Program Manager) 제도



■ 책임전문위원 학문분야분류

인문학단	사회과학단	문화융복합단
어학	법	여성/생활과학
동양문학	정치/행정	음악/연극/영화
서양문학	경영	미술/디자인
역사고고학	경제	체육
철학	사회/미디어	심리/뇌인지/감성과학
종교	교육	융합연구
-	지리/지역/관광	콘텐츠/문헌정보

2.1. PM(Program Manager) 제도



선임절차 - 상근 PM

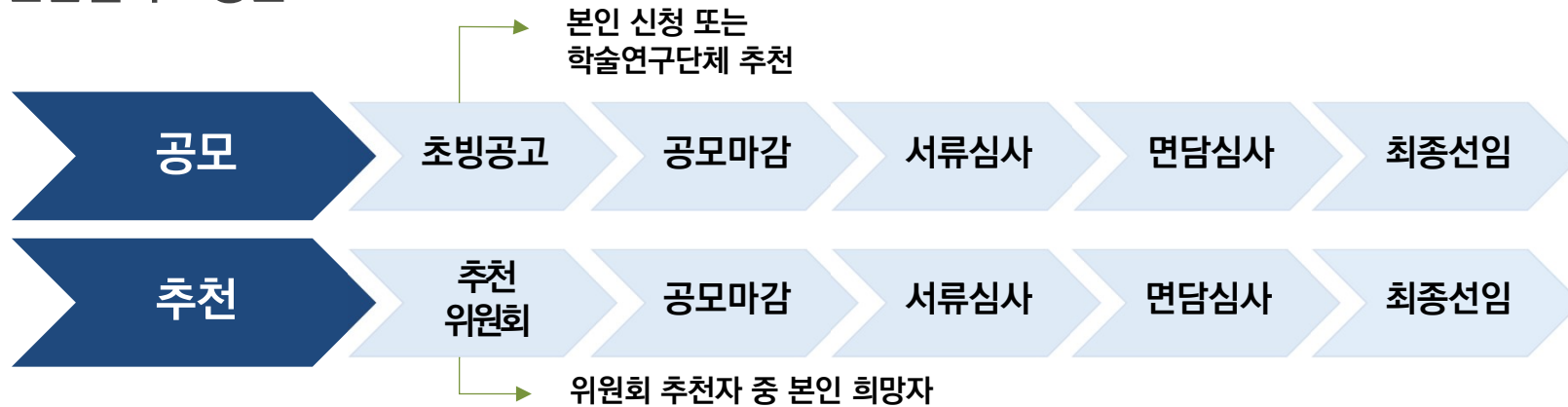

선임절차 - 비상근 PM

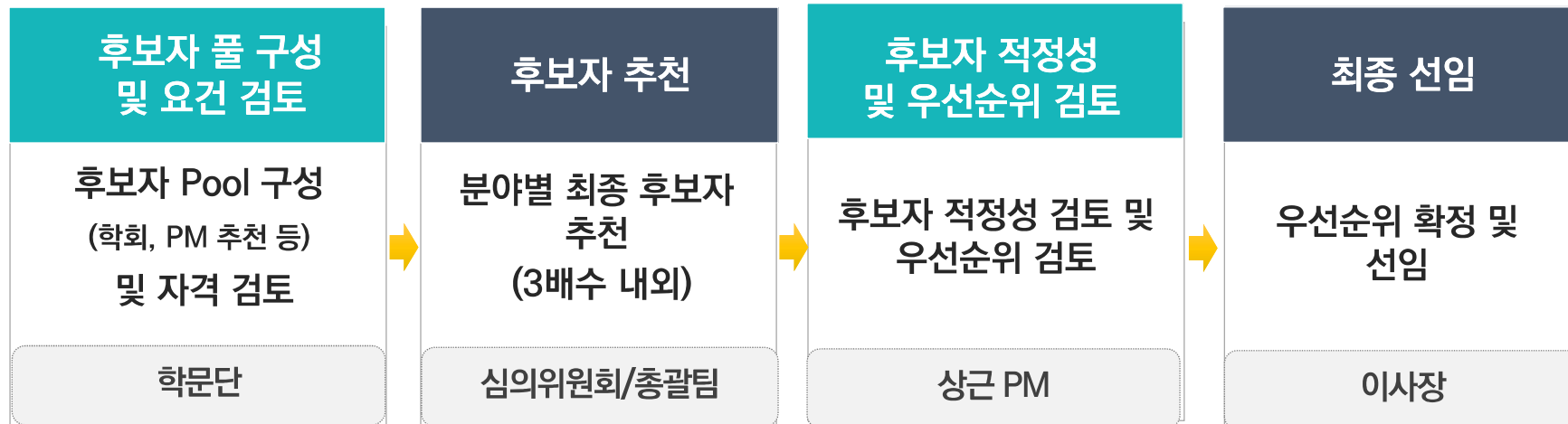

2.2. 평가위원 풀(Pool) 구축

목적

적정한 평가위원 선정을 통한 평가의 전문성 유지 및 공정성 확보

평가위원 풀(Pool) 구축 기준

(1단계) 관련 규정을 적용하여 평가가능 인력 도출

- 대학의 해당 분야 전임강사/조교수 이상인 사람
- 해당 분야 학술개발/학술연구 경력이 5년 이상 또는 실무경력이 10년 이상인 사람

(2단계) 1단계 평가가능 인력 중, 연구업적 등을 기준으로 평가위원 풀 구축

- 연구성과(논문게재*, 국내외 특허등록, 공동 저역서) 2건 이상 보유한 사람
*국내전문학술지(등재 또는 등재후보 학술지), 국제전문학술지(SCI, SCIE, SSCI, A&HCI, SCOPUS)
- 최근 5년간 단독 저·역서 1건 이상 연구성과 보유한 사람 등

풀(Pool) 구축 현황 (총 115,425명)

자연과학	공학	의약학	농수해양	인문학	사회과학	예술체육	복합학
15,827명	27,773명	20,898명	3,508명	15,013명	25,535명	5,751명	1,120명

※ '25년 기준으로, '26년 평가위원 풀은 2월초 확정 예정

2.3. 평가 관련 제도



배제심사자 / 상관관계 / 평가 모니터링단 운영 / 평가위원 명단 공개

배제심사자 제도

개요

과제 신청자가 배제할 평가위원 2인을 지정하는 제도

해당 사업

- (개인연구) 인문사회학술연구교수(A유형), 신진연구자, 중견연구자, 우수학자, 명저번역, 저술출판
- (공동연구) 일반공동(일반공동연구유형)
- (인문학대중화) 인문도시

상관관계 제도

개요

신청자 및 평가자 간의 이해관계 가능성을 사전에 배제하는 제도

2.3. 평가 관련 제도



상관관계 적용(안) : 예시

연번	세부내용	개인	집단
1	참여제한자1(제재)	100	100
2	참여제한자2(평가위원 서약 및 준수사항 위반)	100	100
3	평가자가 평가대상사업 연구책임자	100	100
4	평가자가 평가대상사업 공동연구원	-	100
5	평가자가 평가대상사업 박사급연구원	-	100
6	평가자가 평가대상사업 참여연구원	-	100
7	현 소속기관 동일, 학과(부) 동일	100	100
8	신청기관 동일	2	5
9	사제관계(석사, 박사)	100	100
10	지도교수(박사) 동일	5	5
11	학위(석사) 취득기관, 학과 동일	2	2
12	학위(박사) 취득기관, 학과 동일	100	100
13	박사학위 취득기관 동일	2	2
14	평가자와 평가대상과제 공동연구원의 소속기관 및 학과 동일	-	5
15	학문단 (책임)전문위원	5	5
16	교육부 공무원 및 재단직원	서면	서면
17	친족관계	서약서	서약서

2.3. 평가 관련 제도



평가 모니터링단 운영

목적	구성	점검 항목	점검 방법
연구과제 평가과정에 대한 모니터링을 체계화하여 투명하고 공정한 연구지원 관리체계 운영 도모	<ul style="list-style-type: none"> ✓ 감사인 ✓ 준감사인 등 	<ul style="list-style-type: none"> ✓ 평가 진행의 적절성 ✓ 평가 절차의 투명성 ✓ 평가의 공정성 ✓ 평가위원 구성 ✓ 기타(평가윤리등) 	<ul style="list-style-type: none"> ✓ 현장 참관 ✓ 온라인 설문조사

평가위원 명단 공개

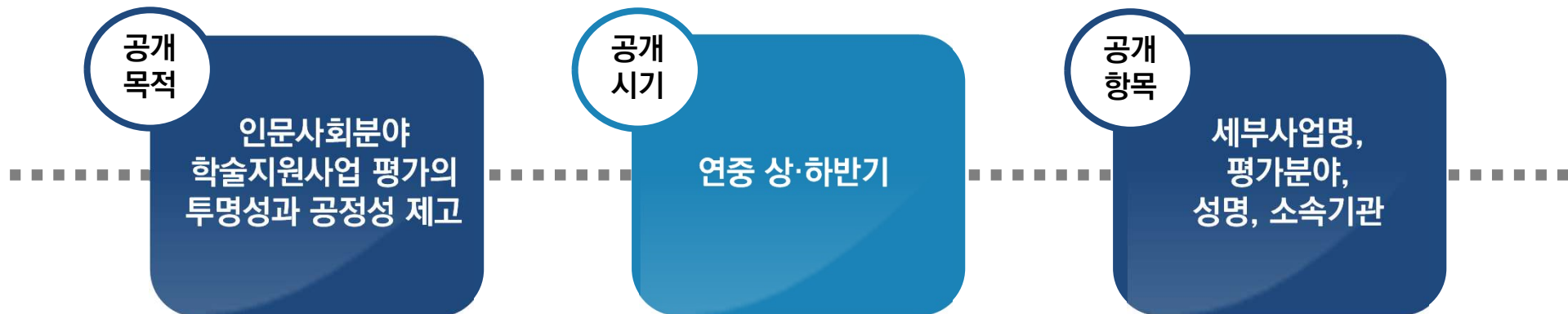

03. 평가절차

3.1. 평가 추진절차

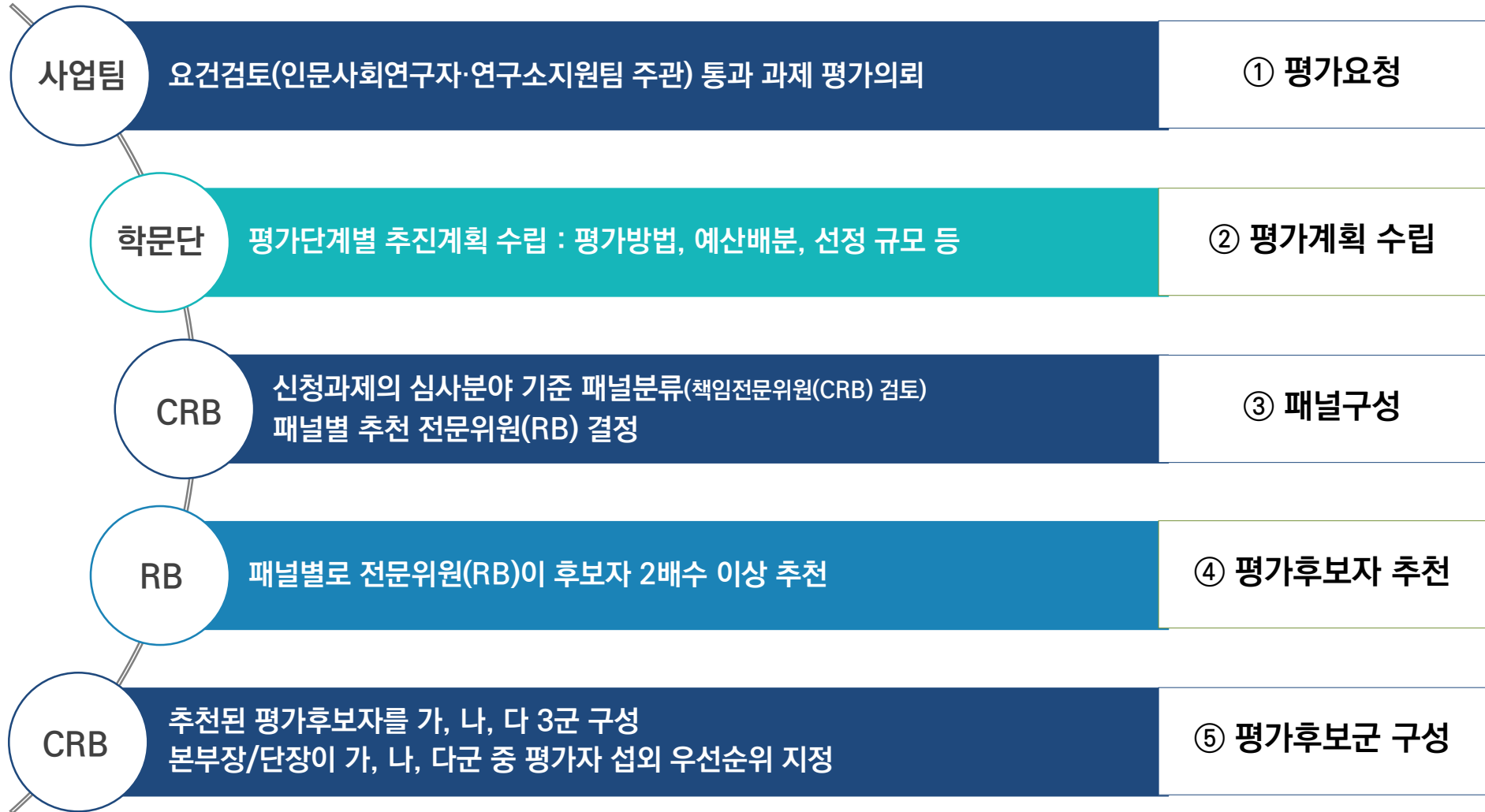

3.1. 평가 추진절차

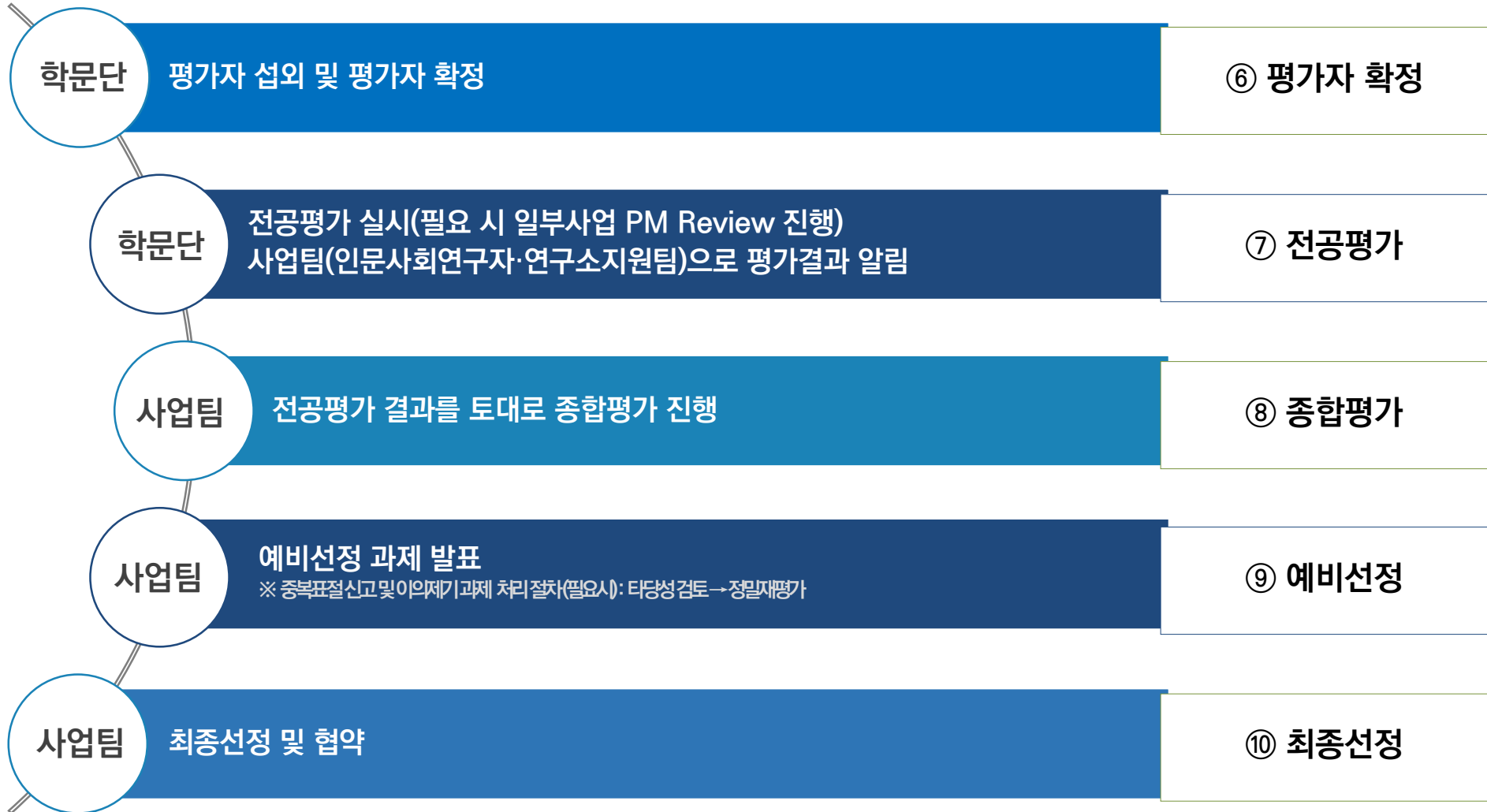

3.2. PM Review



개요

해당 학문분야PM이 전공평가 과정·결과를 모니터링 및 검토하는 제도로써,
평가자 간 점수 격차를 보완 및 검증하는 단계

검토대상

온라인 평가 시, 평가자 간 최고-최저점수 차이가 30점 이상인 과제

평가방법

대상별로 온라인
평가등급 및
평가의견 검토

조정이 필요한 경우
조정점수와
조정의견 명시

종합평가에서
조정된 내용을
검토하여 최종
적용여부 결정

3.3. 이의신청 처리절차



개요

심사 평가의 질적 수준 제고 및 신청자 만족도 제고를 위하여 이의제기 및 처리절차 규정화

주요 단계 및 내용



이의제기 가능 사유

- 평가결과 의견 중 평가자의 결정적 오류가 발견되어 재검토가 필요한 경우
- 평가 과정에서 명백한 오류가 있는 경우



NRF 한국연구재단
National Research Foundation of Korea

2026년 인문사회분야 학술연구지원사업 설명회 만족도 조사

*

